



REPORTE FINAL

CAMPAÑA PALTA HASS

2020

TOTAL HECTÁREAS DE PALTA HASS EN PERÚ 2014 – 2020*

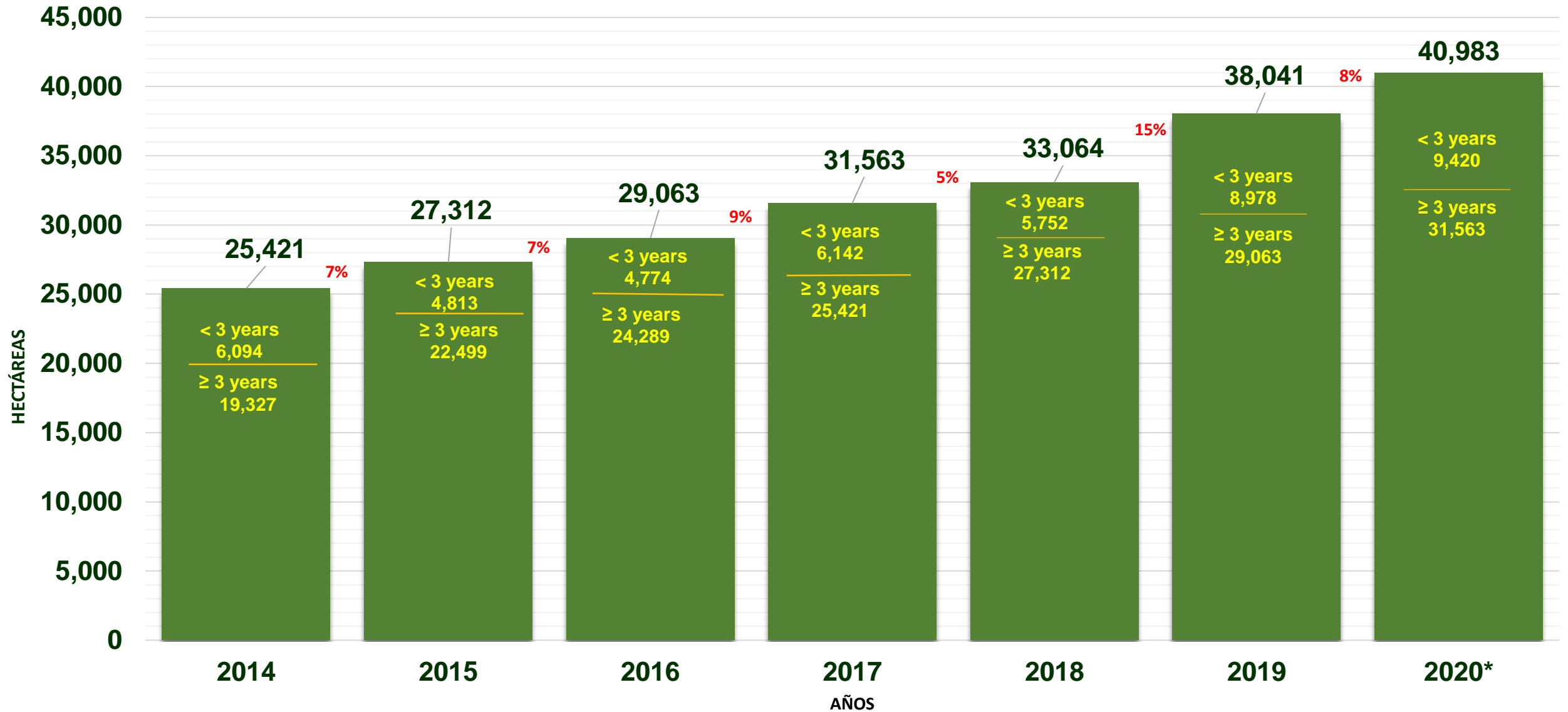

PRINCIPALES HECTÁREAS DE PALTA HASS EN PERÚ 2017- 2019 - 2020



DEPARTAMENTO	ÁREA 2017	ÁREA 2019	ÁREA 2020	FEB	MAR	ABR	MAY	JUN	JUL	AGO	SET
LA LIBERTAD	9,457	11,219	12,302				X	X	X	X	
LIMA	6,394	6,699	7,753			X	X	X	X	X	X
LAMBAYEQUE	5,850	7,439	7,439		X	X	X	X			
ICA	4,532	6,093	6,651				X	X	X	X	X
ANCASH	2,741	2,820	2,820			X	X	X	X	X	X
AYACUCHO	591	967	1,002	X	X	X					
AREQUIPA	692	884	926		X	X	X			X	X
CUSCO	172	494	600		X	X	X	X			
PIURA	354	354	355		X	X	X				
HUANCAVELICA	339	515	548	X	X	X					
OTROS	441	559	588								
TOTAL GENERAL	31,563	38,041	40,983								

TOTAL ÁREA Y EXPORTACIÓN DE PALTA HASS 2014 – 2020*

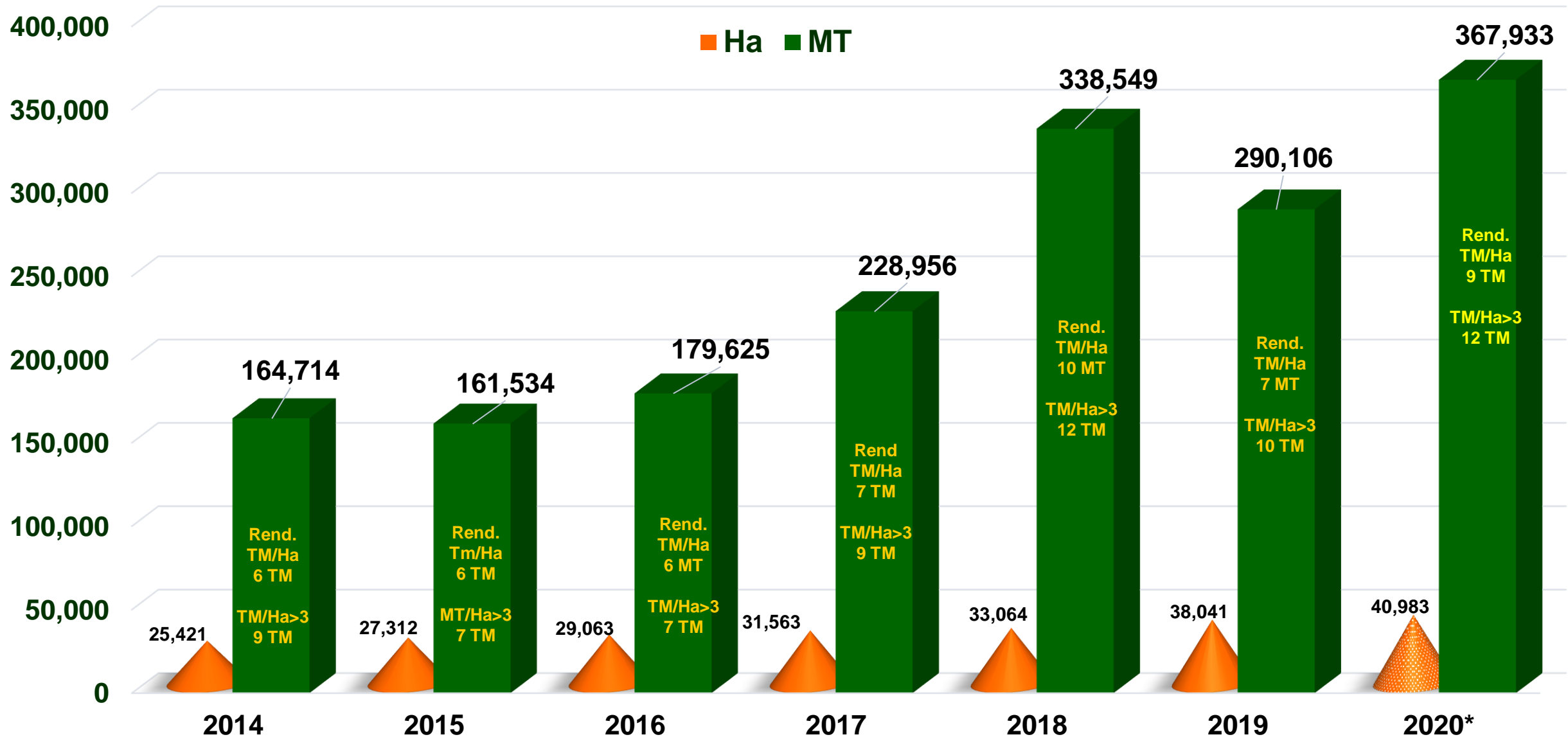

EXPORTACION DE PALTA HASS Y VERDE EN TM 2010 - 2020

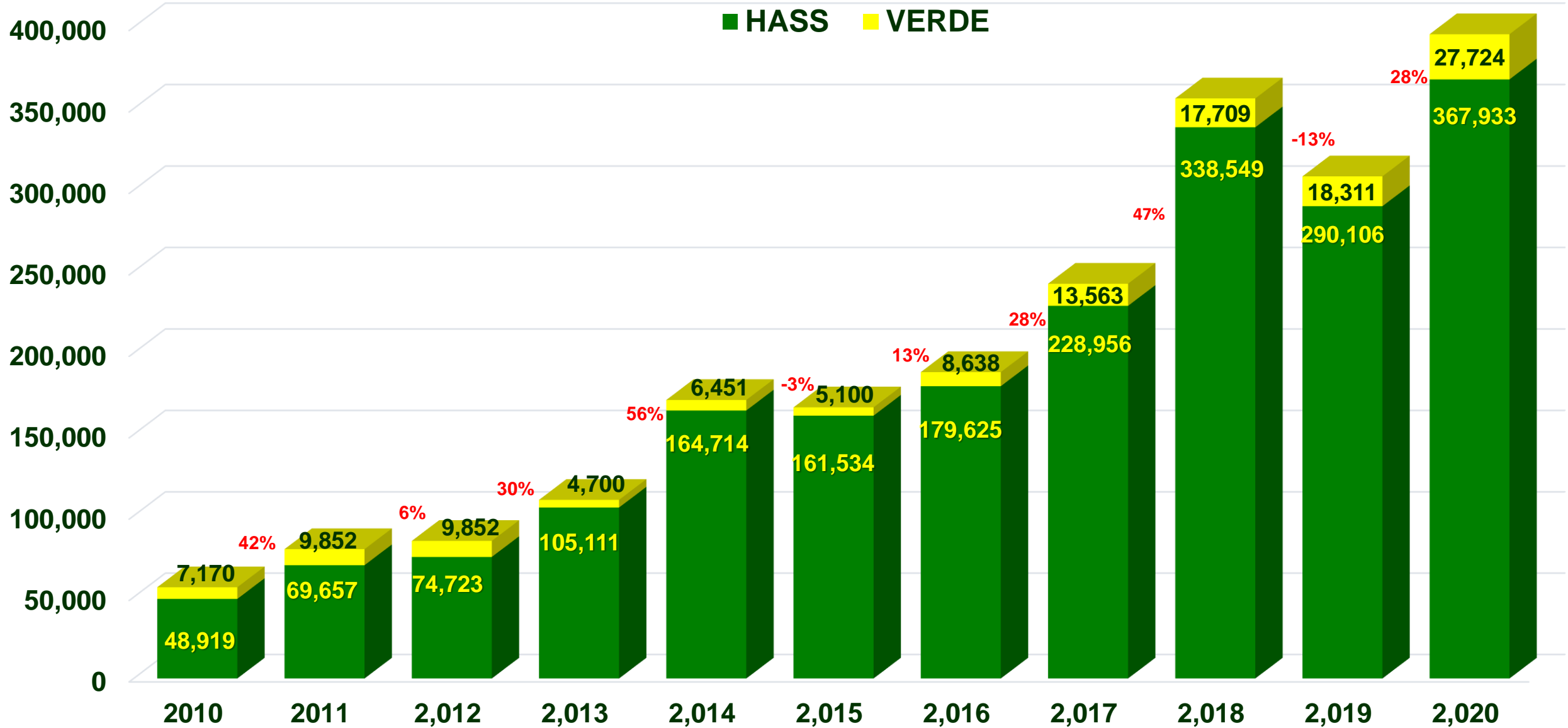

EXPORTACIÓN PALTA HASS 2010 – 2020 TM

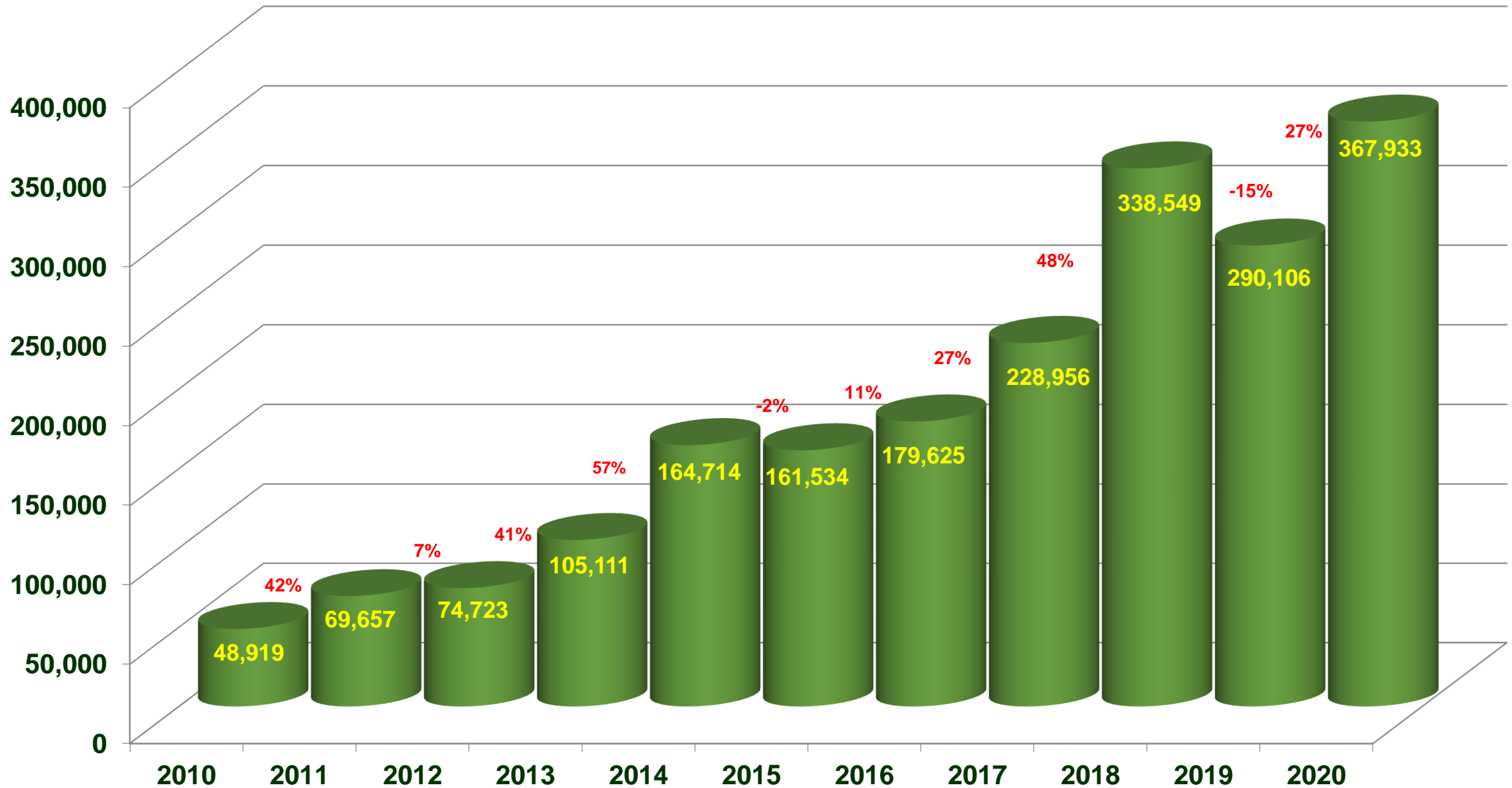

EXPORTACIÓN DE PALTA HASS POR DESTINO 2015 - 2020 TM

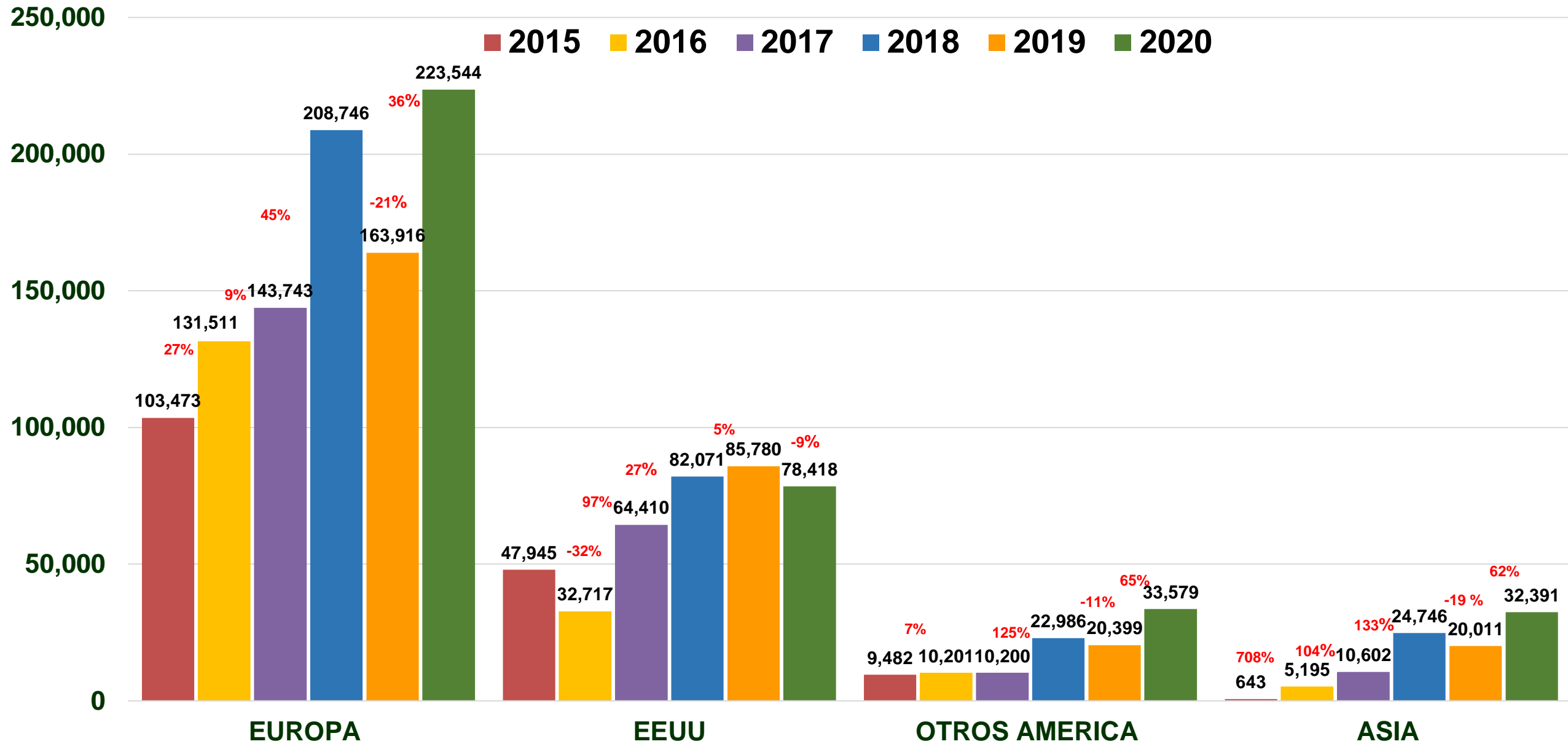

EXPORTACIÓN PALTA HASS POR DESTINO 2017 - 2020 TM

■ EUROPA ■ EEUU ■ ASIA ■ OTROS AMERICA

2017

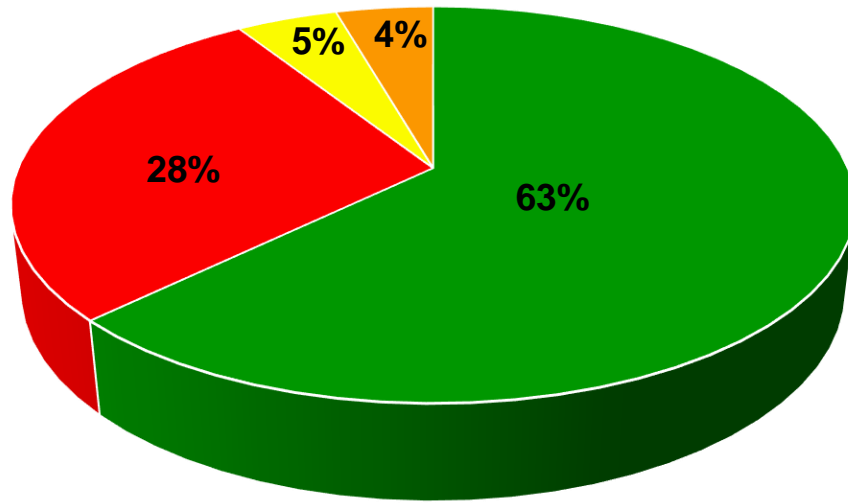

2018

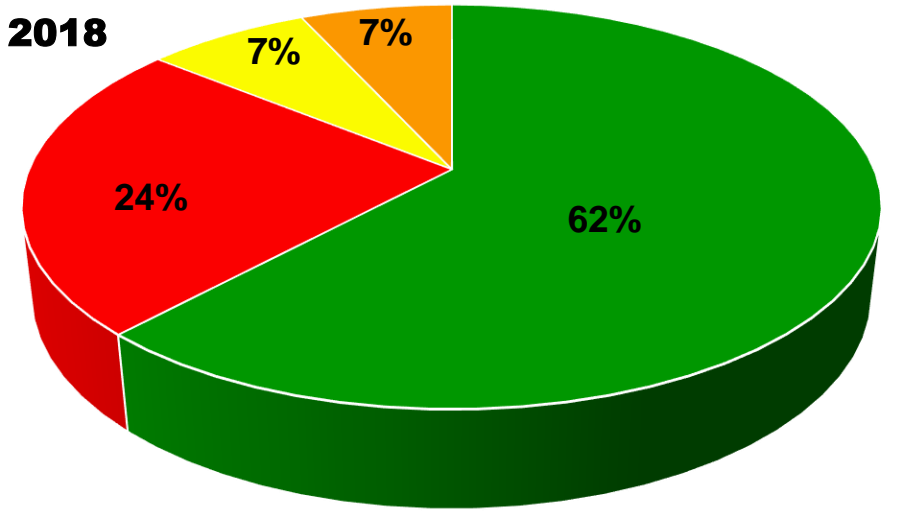

2019

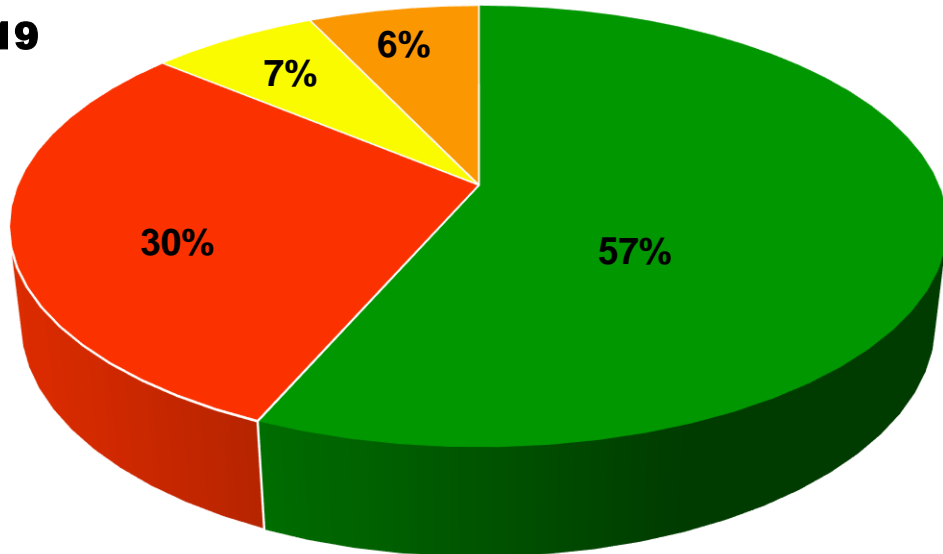

2020

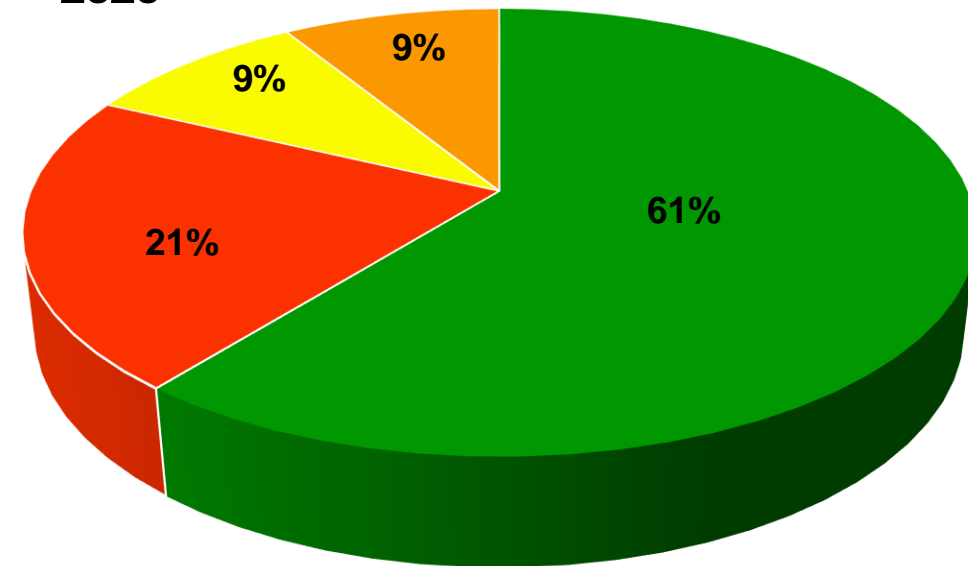

EXPORTACIÓN DE PALTA HASS POR SEMANA 2018 – 2019 – 2020 TM

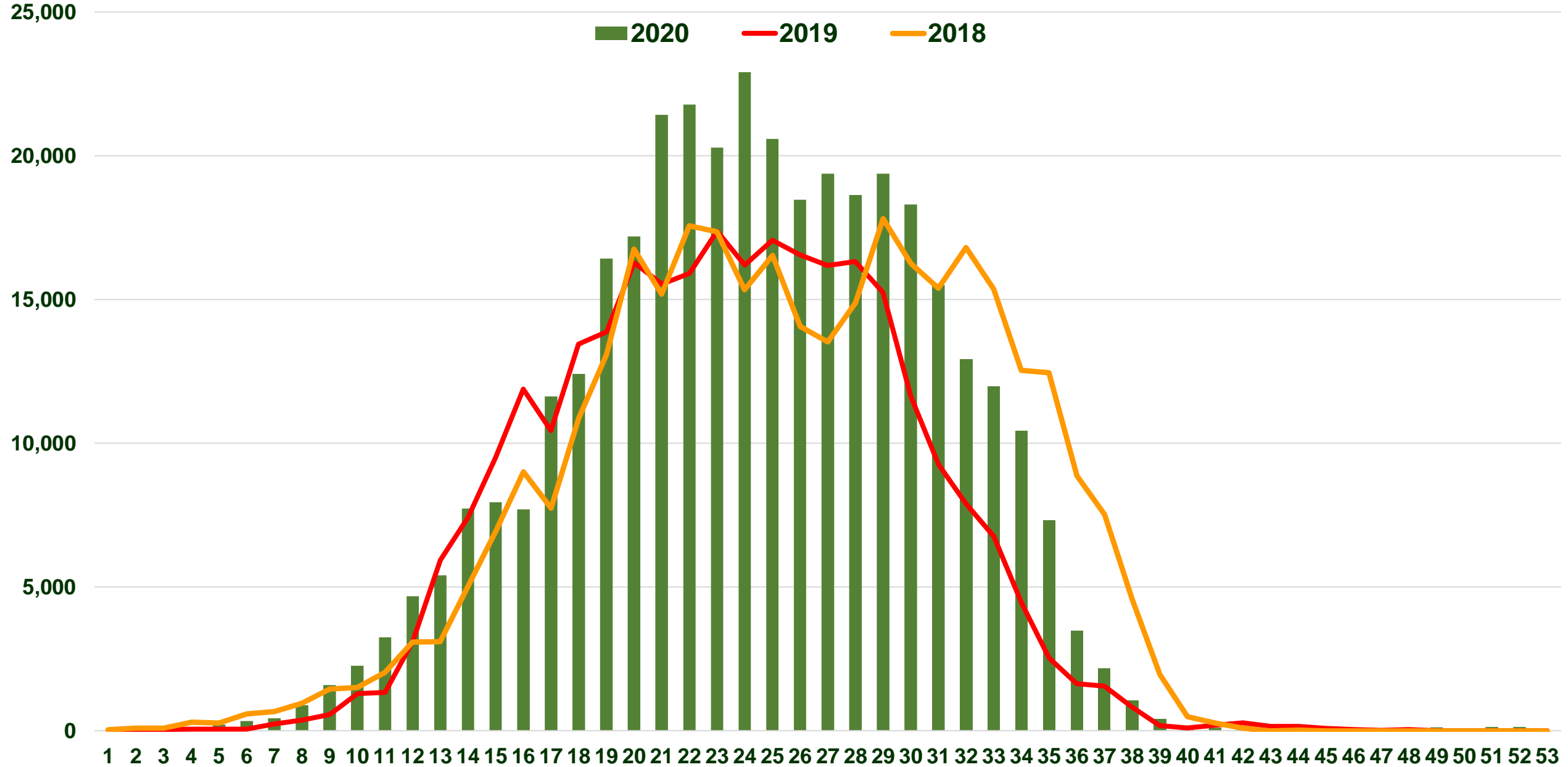

EXPORTACION TOTAL DE PALTA HASS POR EMPRESA EXPORTADORA 2020 - TM

Nº	EXPORTADORES	TOTAL	%
1	AVOCADO PACKING COMPANY S.A.C.	33,877	9.21%
2	WESTFALIA FRUIT PERÚ S.A.C.	30,752	8.36%
3	AGRÍCOLA CERRO PRIETO S.A.	30,023	8.16%
4	CAMPOSOL S.A.	28,233	7.67%
5	DROKASA	15,827	4.30%
6	CONSORCIO DE PRODUCTORES DE FRUTAS - CPF	15,379	4.18%
7	VIRU S.A.	13,734	3.73%
8	COORPORACION FRUTICOLA DE CHINCHA S.A.C.	11,146	3.03%
9	AGROPECUARIA SAN RAMÓN S.A.C.	8,304	2.26%
10	SAN MIGUEL FRUIT PERÚ S.A.	8,084	2.20%
11	EL PARQUE PERÚ S.A.C.	7,999	2.17%
12	TAL S.A.	6,856	1.86%
13	AGRÍCOLA PAMPA BAJA S.A.C.	6,679	1.82%
14	PLANTACIONES DEL SOL S.A.C.	6,285	1.71%
15	HASS PERU S.A.	5,656	1.54%
16	COMPLEJO AGROINDUSTRIAL BETA S.A.	5,563	1.51%
17	INCAVO S.A.C.	5,333	1.45%
18	AGRÍCOLA LAS MARIAS S.A.C.	4,860	1.32%
19	PROCESADORA LARAN S.A.C.	4,587	1.25%
20	AGROINDUSTRIAL ESTANISLAO DEL CHIMU S.A.C.	4,372	1.19%
21	AGRÍCOLA CHAPI S.A.	3,911	1.06%
22	DANPER TRUJILLO S.A.C.	3,863	1.05%
23	EUROFRESH PERU S.A.C	3,577	0.97%
24	GRUPO ASICA	3,384	0.92%
25	GREEN PERÚ S.A.	2,805	0.76%
26	SIEMBRA ALTA S.A.C.	2,733	0.74%
27	AGRÍCOLA DON RICARDO S.A.C.	2,730	0.74%
28	AGRÍCOLA BGS S.A.C.	2,583	0.70%
29	FRUGLOBE S.A.C	2,253	0.61%
30	SUN FRUITS EXPORT S.A.	2,144	0.58%
31	CONSORCIO DE FRUTAS DE LAMBAYEQUE S.A.C.	2,070	0.56%
32	AGRONEGOCIOS LA GRAMA S.A.C.	1,645	0.45%
33	PHOENIX FOODS S.A.C.	1,478	0.40%
34	NEGOCACERES S.A.C.	1,475	0.40%
35	PROMOTORA DE SERVICIOS LAMBAYEQUE S.A.C.	1,404	0.38%
36	GREENLAND S.A.C.	1,344	0.37%
37	CORPORACIÓN AGROLATINA S.A.C.	1,321	0.36%
38	SOCIEDAD AGRICOLA DON LUIS S.A.	1,099	0.30%
39	CORPORACION AGRÍCOLA OLMOS S.A.	1,014	0.28%
40	TALSA AGROEXPORT S.A.C.	950	0.26%
41	SOCIEDAD AGRÍCOLA SATURNO S.A.	807	0.22%
42	SUNSHINE EXPORT S.A.C.	655	0.18%
43	AGROINDUSTRIA CAMPO VERDE S.A.C.	655	0.18%
44	SOCIEDAD AGRÍCOLA ARONA S.A.	634	0.17%
45	AGRICOLA RIACHUELO S.A.C.	488	0.13%
46	AGROINCA S.A.C.	470	0.13%
47	ECOSAC AGRICOLA S.A.C.	444	0.12%
48	VERDEFLOR S.A.C.	265	0.07%
49	DOMINUS S.A.C.	43	0.01%
50	OTROS EXPORTADORES	66,143	17.98%
	TOTAL EXPORTACION PALTA HASS 2020	367,933	100.00%

PRINCIPALES EXPORTADORES DE PALTA HASS 2020 POR SEMANA TM

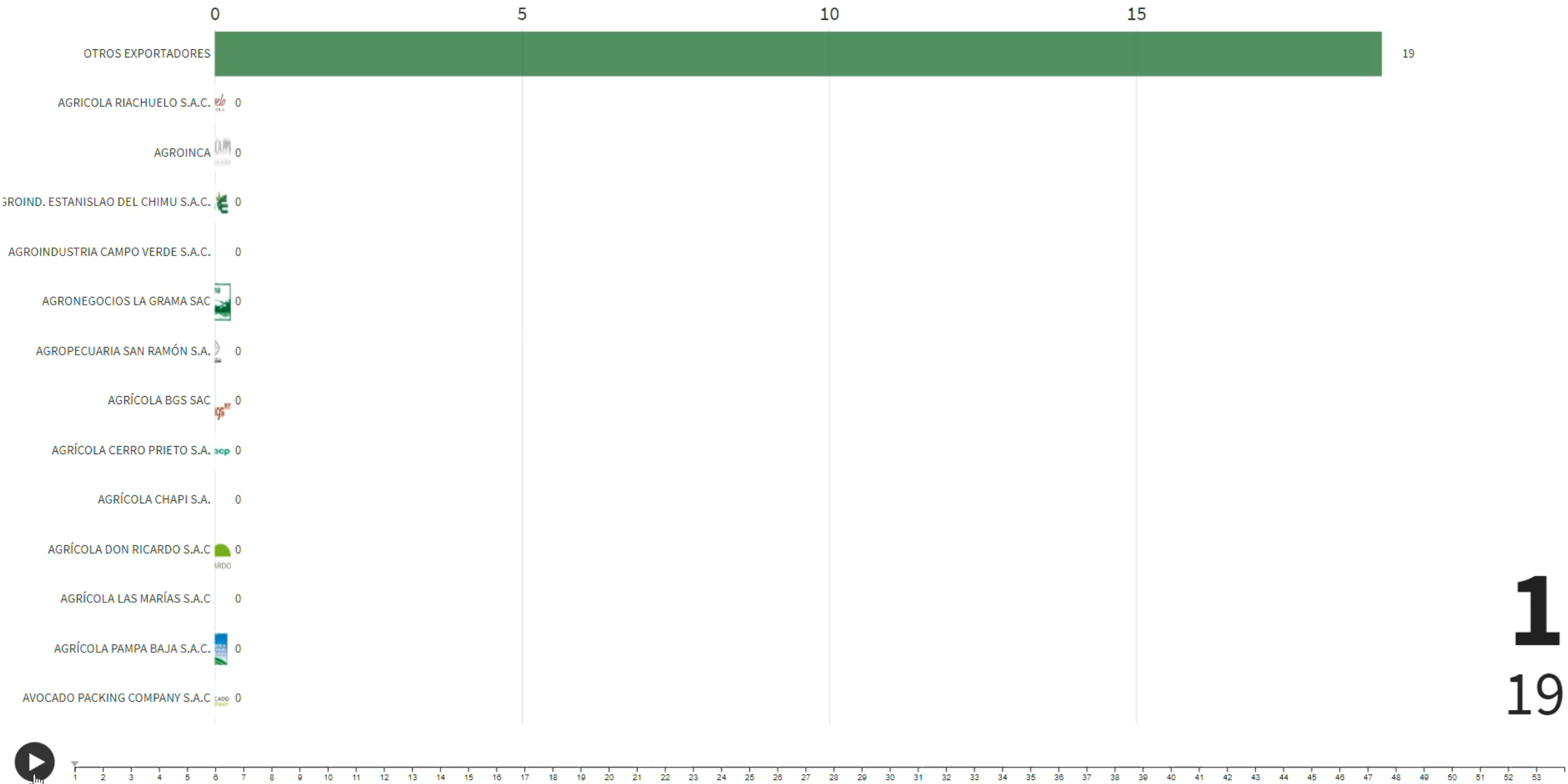

1
19



Fuente: ProHass

EUROPA

EXPORTACIÓN PALTA HASS A EUROPA 2013 – 2020 TM

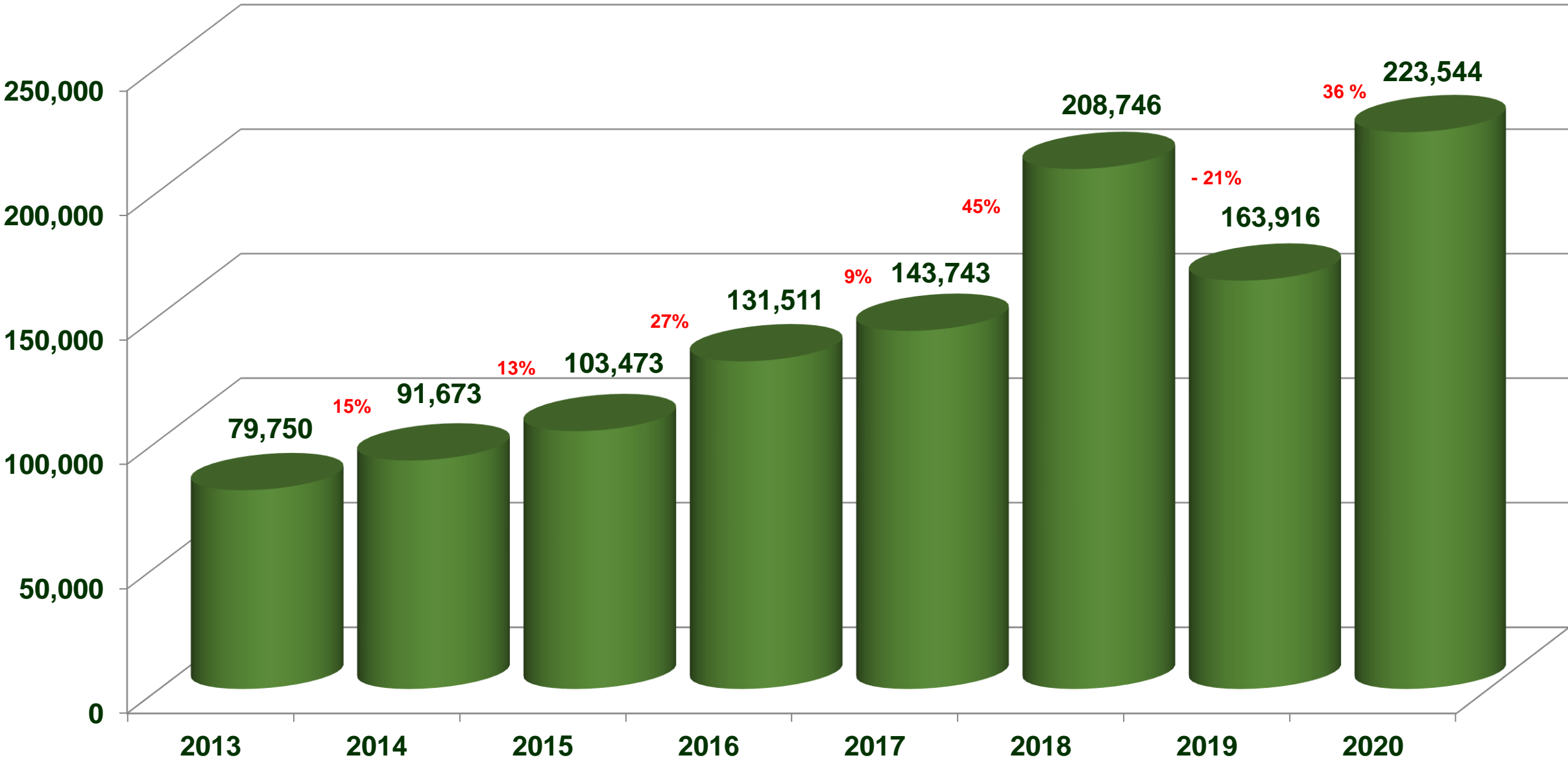

EXPORTACIÓN DE PALTA HASS POR DESTINO 2013 – 2020 TM

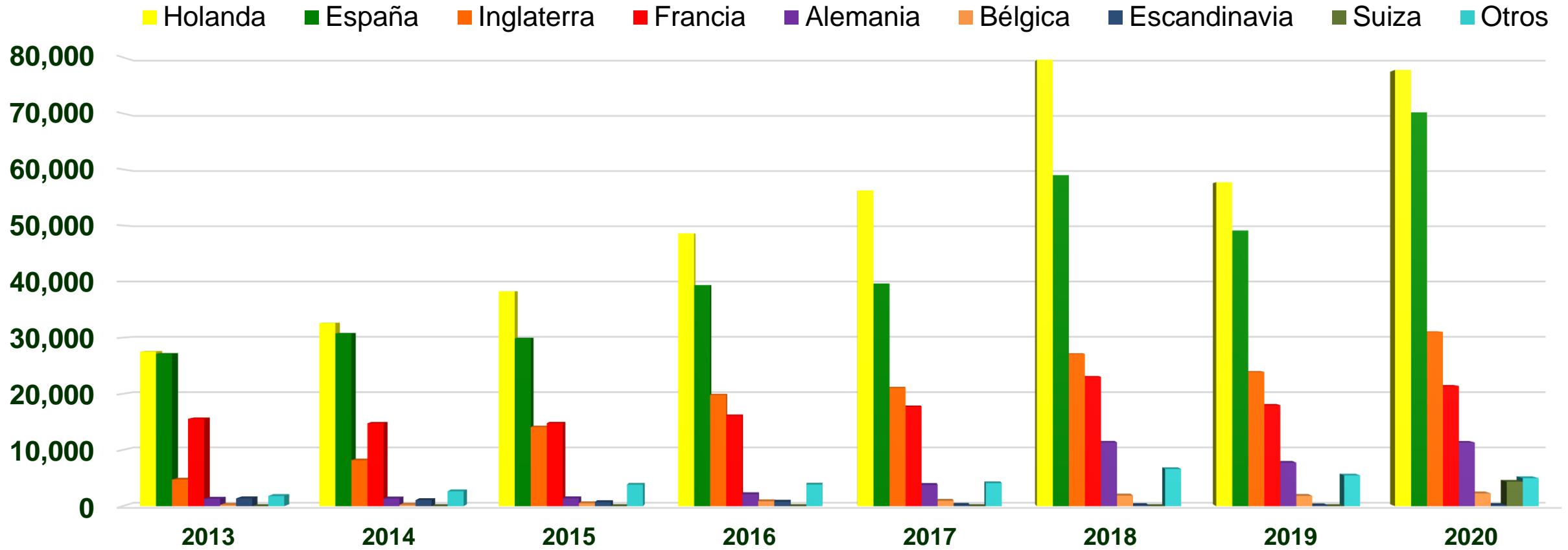

PAIS	2013	2014	2015	2016	2017	2018	2019	2020
Holanda	27,518	32,608	38,238	48,577	56,244	79,574	57,705	77,743
España	27,149	30,756	29,887	39,359	39,633	58,957	49,088	70,165
Inglaterra	4,747	8,183	14,105	19,816	21,069	27,114	23,901	31,045
Francia	15,564	14,774	14,784	16,108	17,725	23,021	17,994	21,409
Alemania	1,331	1,373	1,394	2,133	3,802	11,373	7,762	11,357
Bélgica	232	253	525	873	950	1,901	1,837	2,281
Escandinavia	1,394	1,077	718	796	232	190	148	196
Suiza	0	0	0	0	0	0	0	4,352
Otros	1,816	2,649	3,822	3,849	4,088	6,616	5,481	4,996
TOTAL TM	79,750	91,673	103,473	131,511	143,743	208,746	163,916	223,544

EXPORTACIÓN PALTA HASS A EUROPA POR SEMANA 2019 – 2020 TM

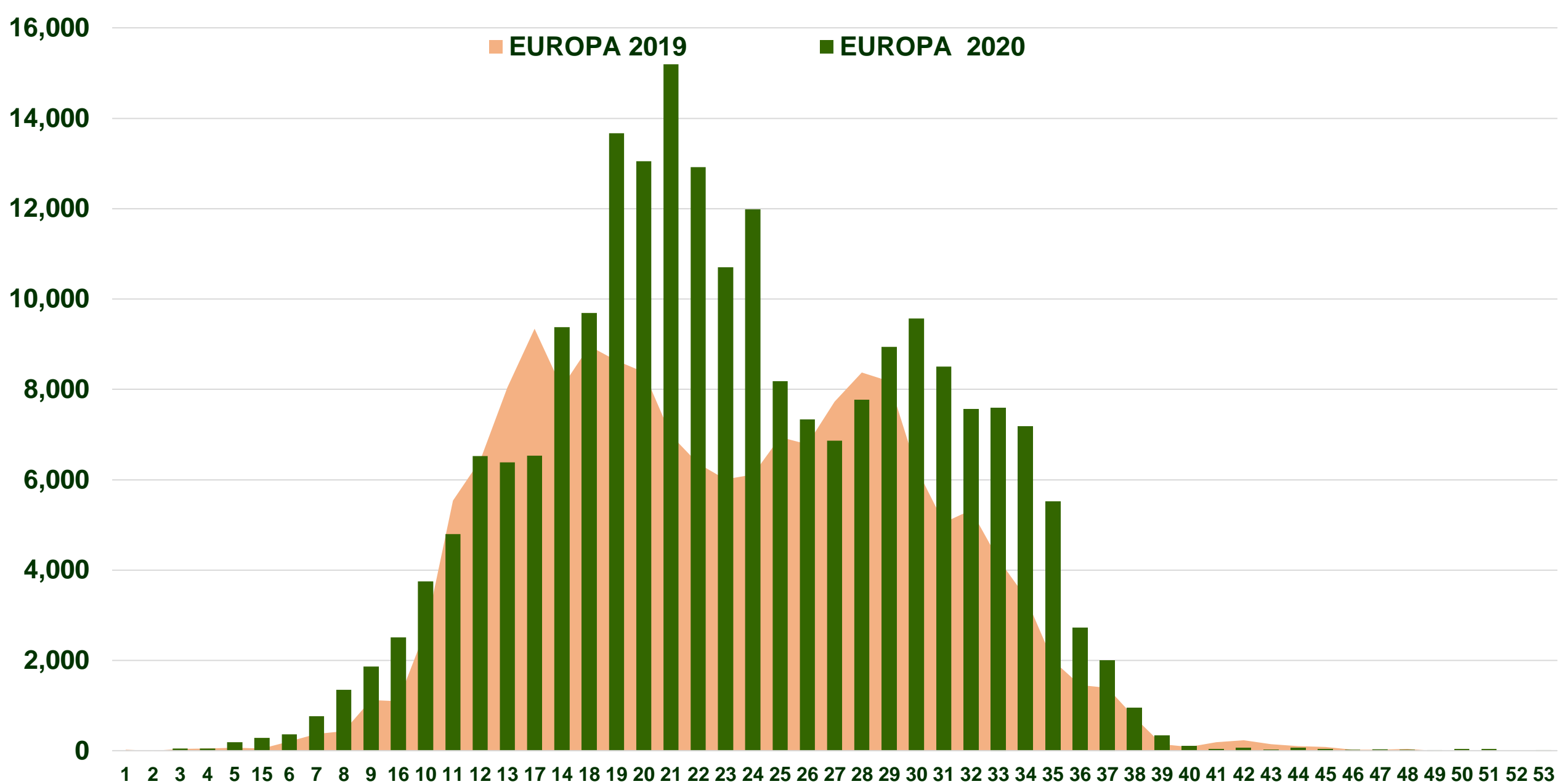

EXPORTACION TOTAL DE PALTA HASS A EUROPA POR EMPRESA EXPORTADORA 2020 - TM

Nº	EXPORTADORES	EUROPA TONELADAS	%
1	AGRÍCOLA CERRO PRIETO S.A.	17,297	8%
2	WESTFALIA FRUIT PERÚ S.A.C.	17,071	8%
3	CONSORCIO DE PRODUCTORES DE FRUTAS - CPF	12,503	6%
4	DROKASA	10,714	5%
5	CAMPOSOL S.A.	10,196	5%
6	AVOCADO PACKING COMPANY S.A.C.	8,364	4%
7	VIRU S.A.	7,814	3%
8	COORPORACION FRUTICOLA DE CHINCHA S.A.C.	7,561	3%
9	AGROPECUARIA SAN RAMÓN S.A.C.	7,435	3%
10	EL PARQUE PERÚ S.A.C.	5,597	3%
11	PLANTACIONES DEL SOL S.A.C.	5,512	2%
12	TAL S.A.	4,858	2%
13	COMPLEJO AGROINDUSTRIAL BETA S.A.	4,435	2%
14	INCAVO S.A.C.	4,330	2%
15	AGRÍCOLA PAMPA BAJA S.A.C.	4,153	2%
16	SAN MIGUEL FRUIT PERÚ S.A.	4,140	2%
17	PROCESADORA LARAN S.A.C.	3,324	1%
18	EUROFRESH PERU S.A.C	3,314	1%
19	AGROINDUSTRIAL ESTANISLAO DEL CHIMU S.A.C.	3,168	1%
20	GRUPO ASICA	3,084	1%
21	GREEN PERÚ S.A.	2,805	1%
22	AGRÍCOLA LAS MARIAS S.A.C.	2,577	1%
23	DANPER TRUJILLO S.A.C.	2,577	1%
24	AGRÍCOLA BGS S.A.C.	2,486	1%
25	AGRÍCOLA DON RICARDO S.A.C.	2,387	1%
26	HASS PERU S.A.	2,259	1%
27	AGRÍCOLA CHAPI S.A.	2,133	1%
28	CONSORCIO DE FRUTAS DE LAMBAYEQUE S.A.C.	2,070	1%
29	SUN FRUITS EXPORT S.A.	1,702	1%
30	FRUGLOBE S.A.C	1,605	1%
31	AGRONEGOCIOS LA GRAMA S.A.C.	1,345	1%
32	PROMOTORA DE SERVICIOS LAMBAYEQUE S.A.C.	1,341	1%
33	PHOENIX FOODS S.A.C.	1,331	1%
34	SIEMBRA ALTA S.A.C.	1,183	1%
35	TALSA AGROEXPORT S.A.C.	950	0%
36	SOCIEDAD AGRICOLA DON LUIS S.A.	939	0.4%
37	CORPORACIÓN AGROLATINA S.A.C.	781	0.3%
38	SOCIEDAD AGRÍCOLA SATURNO S.A.	764	0.3%
39	CORPORACION AGRÍCOLA OLMOS S.A.	697	0.3%
40	SUNSHINE EXPORT S.A.C.	655	0.3%
41	SOCIEDAD AGRÍCOLA ARONA S.A.	634	0.3%
42	AGROINDUSTRIA CAMPO VERDE S.A.C.	621	0.3%
43	NEGOCACERES S.A.C.	497	0.2%
44	AGRICOLA RIACHUELO S.A.C.	488	0.2%
45	AGROINCA S.A.C.	470	0.2%
46	ECOSAC AGRICOLA S.A.C.	444	0.2%
47	GREENLAND S.A.C.	394	0.2%
48	VERDEFLOR S.A.C.	244	0.1%
49	OTROS EXPORTADORES	42,297	19%
	TOTAL EXPORTACIONES A EUROPA 2020	223,544	100%

PRINCIPALES EXPORTADORES DE PALTA HASS A EUROPA 2020 POR SEMANA TM

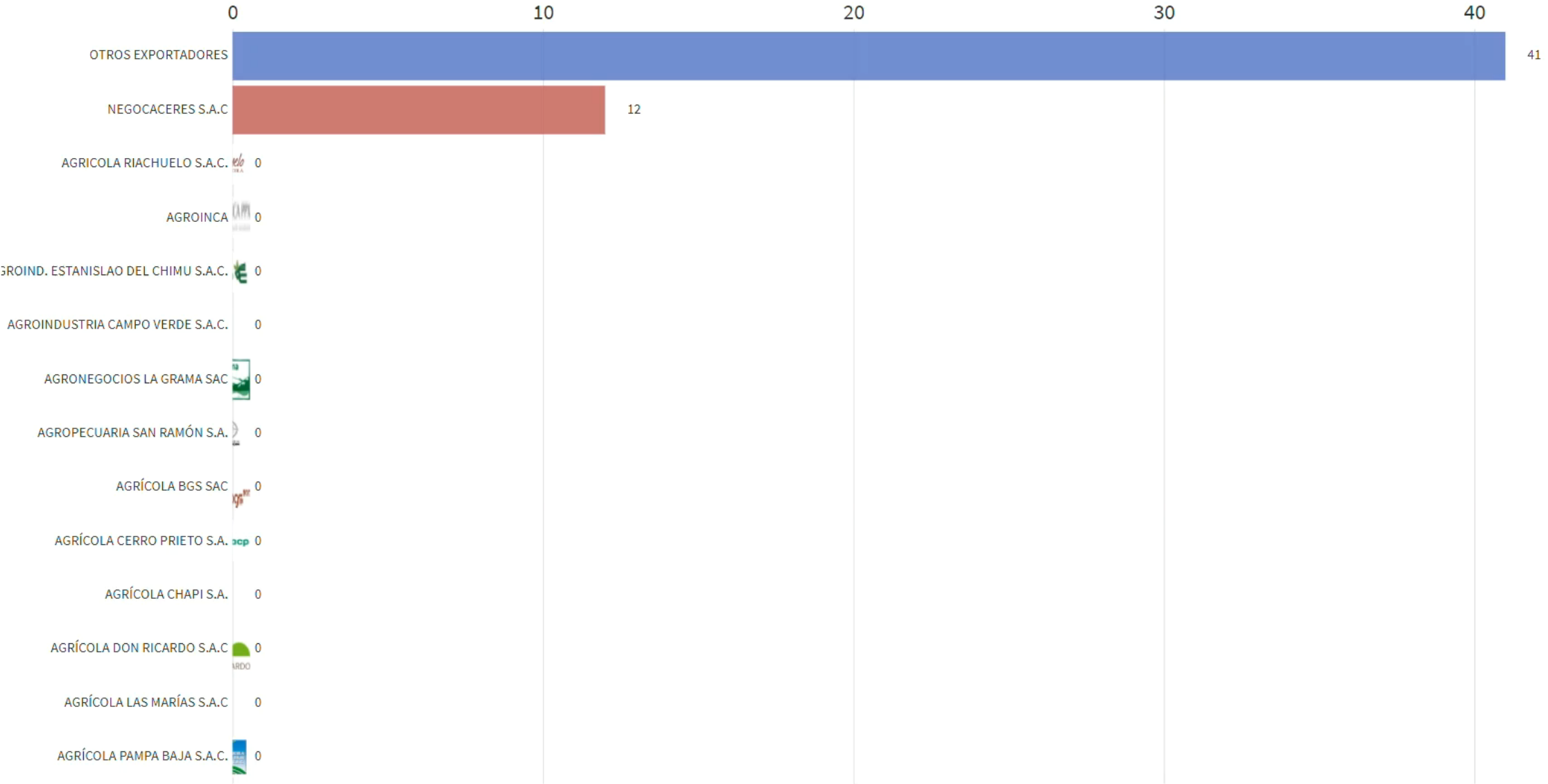

3
53



Fuente: ProHass

REPRESENTATIVIDAD PALTA HASS PERUANA EN EUROPA POR SEMANA DE ARRIBO 2020 TM

ISRAEL ESPAÑA MÉXICO KENIA PERU CHILE SUDÁFRICA COLOMBIA BRASIL

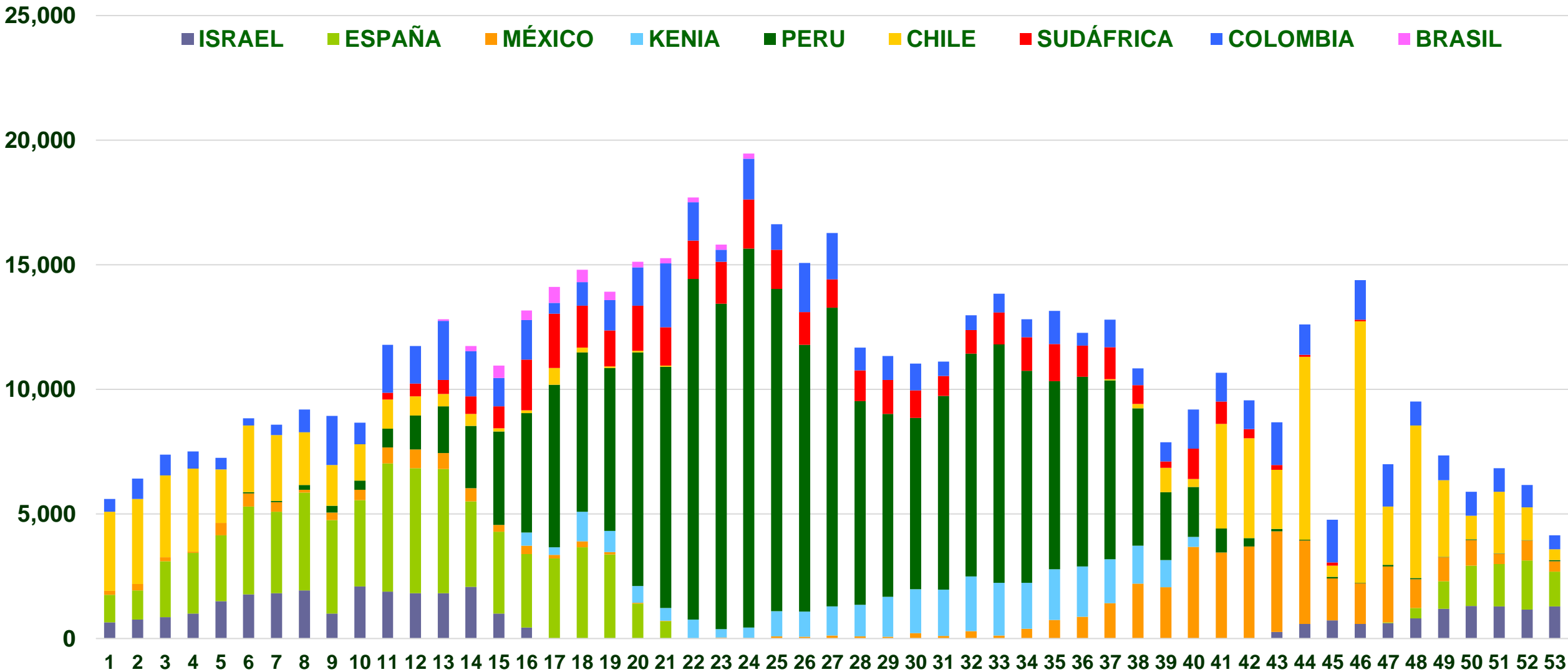

TOTAL EUROPA TM	PERU	CHILE	ESPAÑA	COLOMBIA	MÉXICO	SUDÁFRICA	ISRAEL	KENIA	BRASIL	ARGENTINA
583,535	38%	13%	12%	10%	8%	7%	6%	5%	0.98%	0.02%

FUENTE : AMAP / PROHASS
Información AMAP

EXPORTACIÓN DE PALTA HASS A EUROPA POR PAÍS Y SEMANA DE ARRIBO 2020 TM

Fuente: AMAP - PROHASS

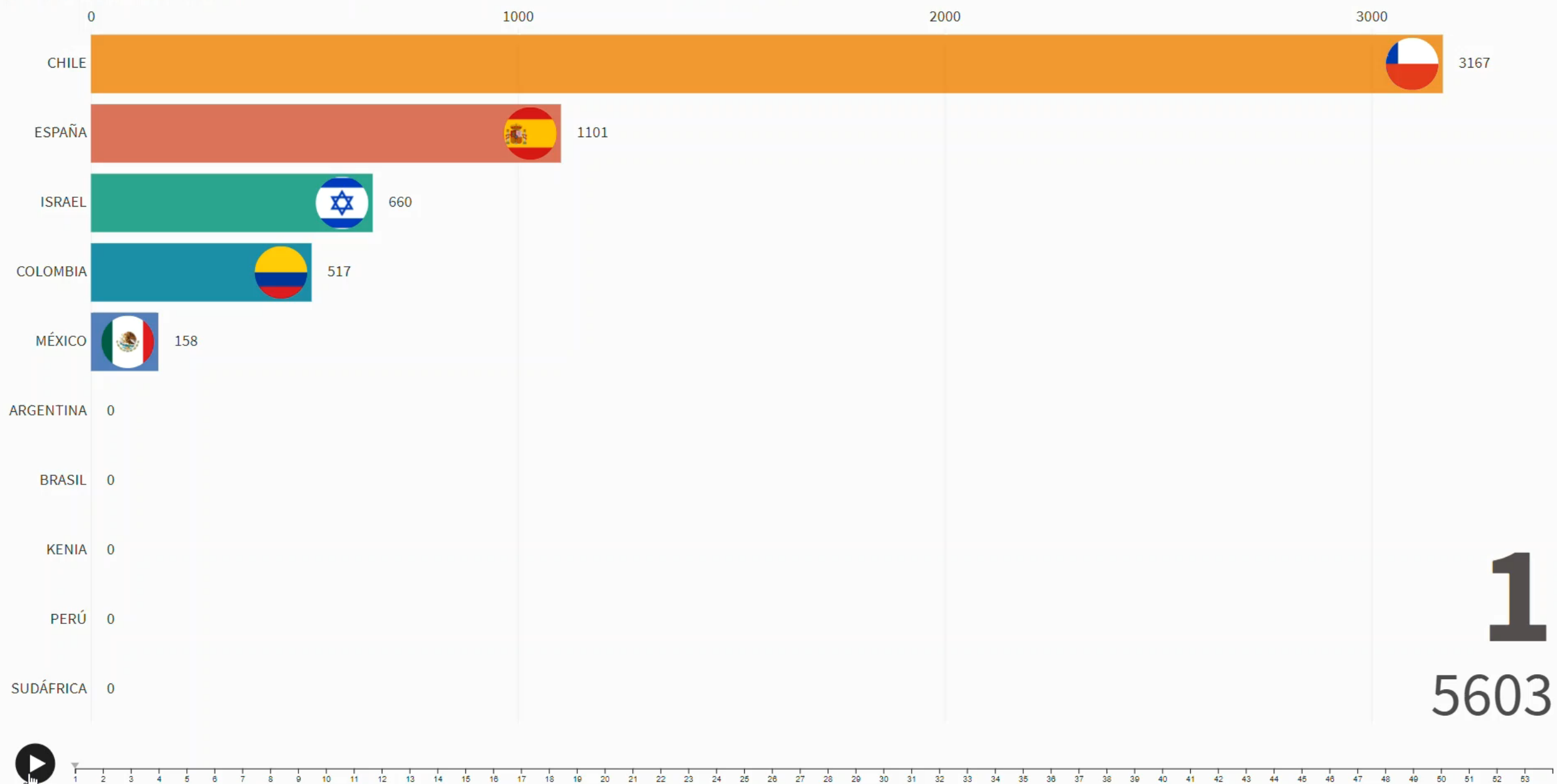

1
5603



EEUU

EXPORTACIÓN PALTA HASS A EEUU 2013 – 2020 TM

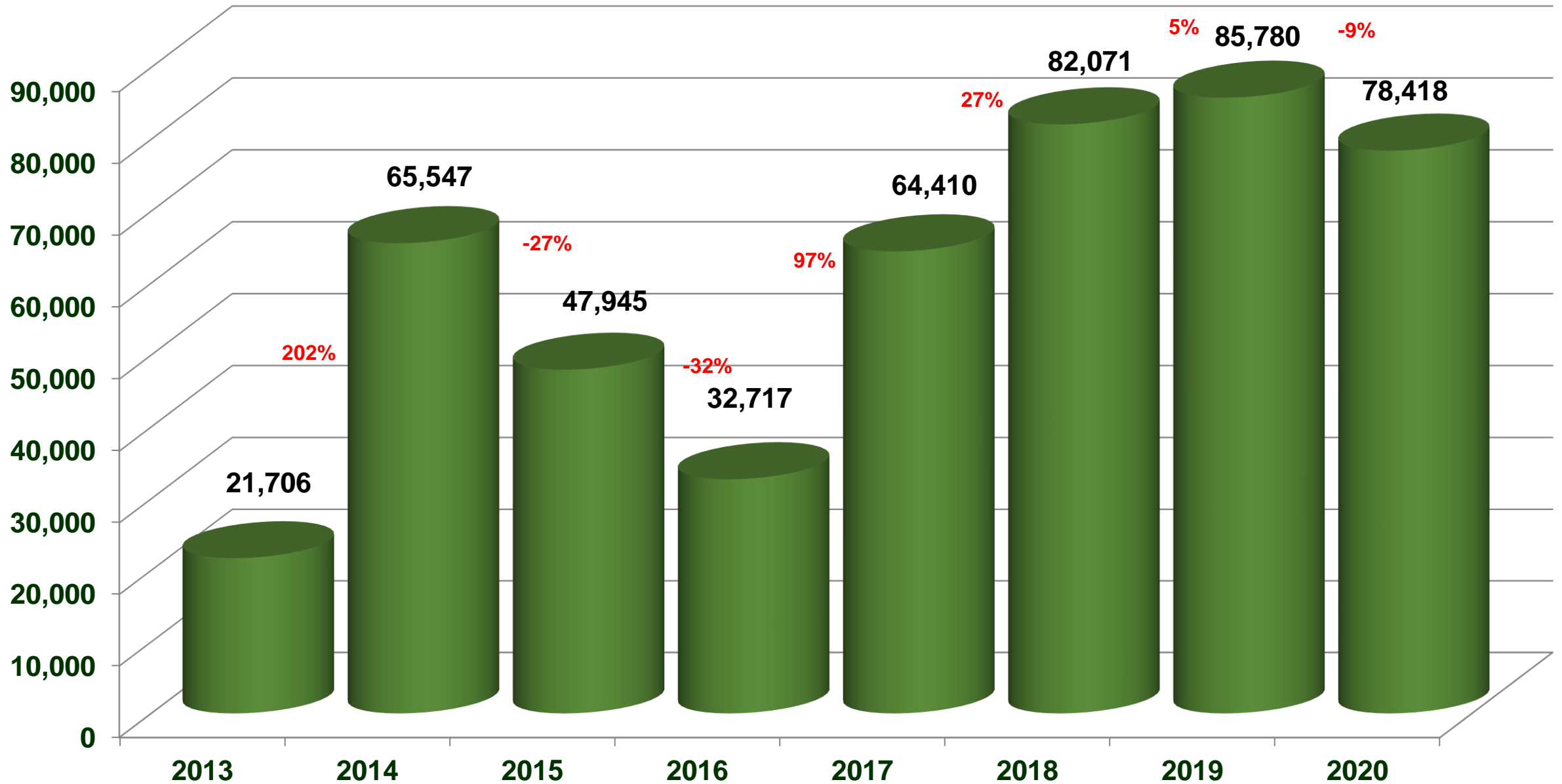

EXPORTACIÓN DE PALTA HASS A EEUU POR COSTA DE ARRIBO 2020 TM

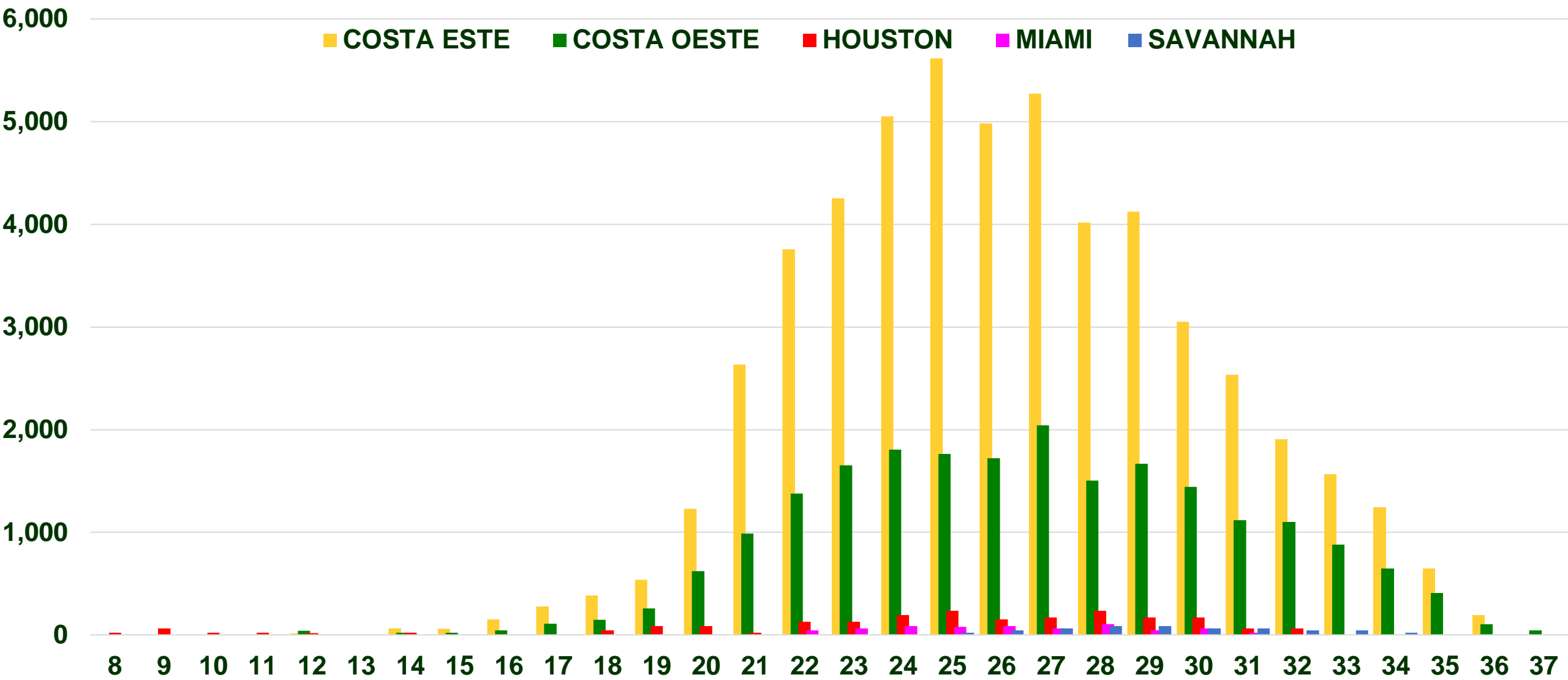

TOTAL USA TM	COSTA ESTE	COSTA OESTE	HOUSTON	MIAMI	SAVANNAH
78,418	68%	27%	3%	1.31%	0.69%

FUENTE: PROHASS

EXPORTACIÓN PALTA HASS A EEUU POR SEMANA 2019 – 2020 TM

2019 2020

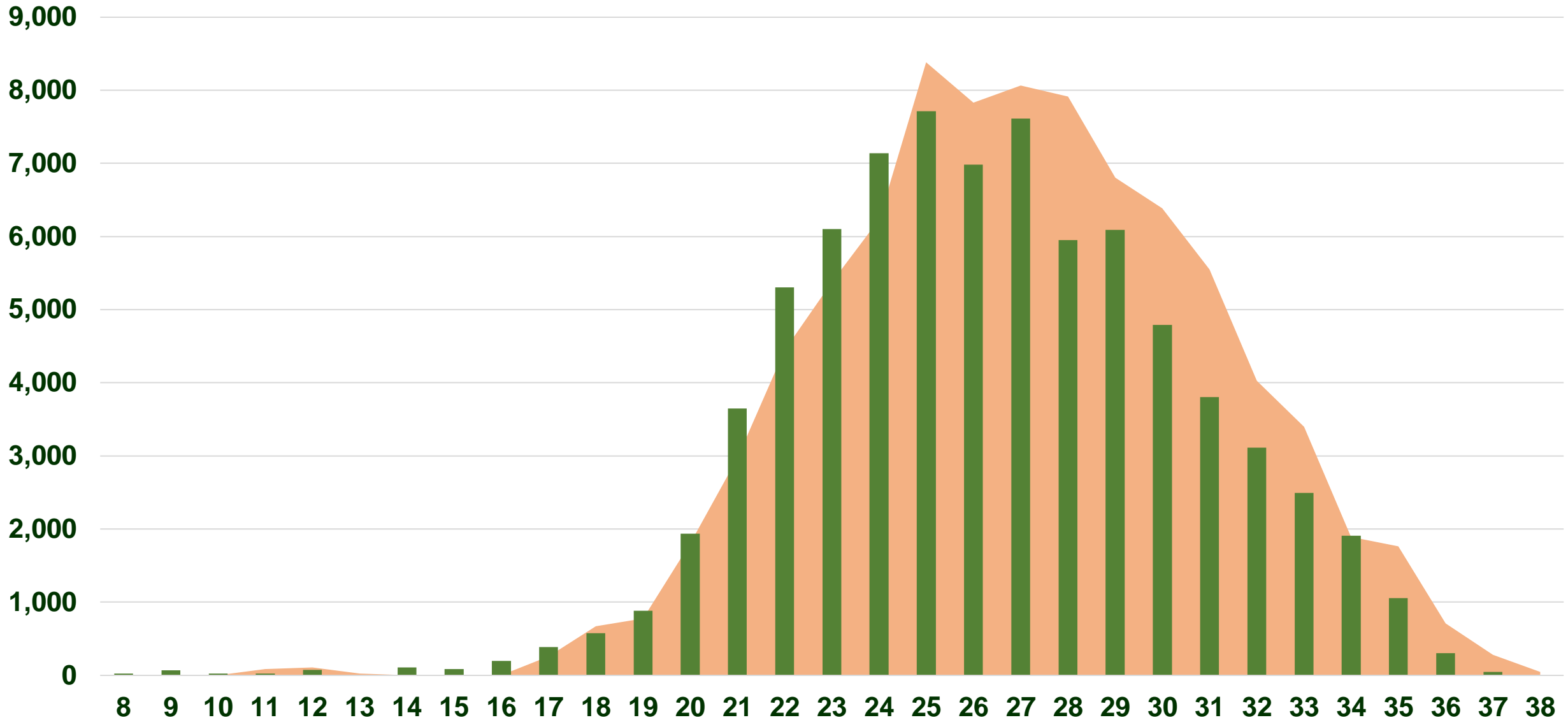

EXPORTACION TOTAL DE PALTA HASS A USA POR EMPRESA EXPORTADORA 2020 - TM

Nº	EXPORTADORES	TM	%
1	AVOCADO PACKING COMPANY S.A.C.	15,397	20%
2	CAMPOSOL S.A.	13,031	17%
3	AGRÍCOLA CERRO PRIETO S.A.	8,903	11%
4	WESTFALIA FRUIT PERÚ S.A.C.	6,086	8%
5	VIRU S.A.	5,053	6%
6	COORPORACION FRUTICOLA DE CHINCHA S.A.C.	3,247	4%
7	SAN MIGUEL FRUIT PERÚ S.A.	3,209	4%
8	HASS PERU S.A.	2,649	3%
9	DROKASA	2,451	3%
10	CONSORCIO DE PRODUCTORES DE FRUTAS - CPF	2,000	3%
11	TAL S.A.	1,656	2%
12	AGRÍCOLA LAS MARIÁS S.A.C.	1,290	2%
13	DANPER TRUJILLO S.A.C.	1,054	1%
14	PROCESADORA LARAN S.A.C.	946	1%
15	EL PARQUE PERÚ S.A.C.	860	1%
16	PLANTACIONES DEL SOL S.A.C.	667	1%
17	AGRÍCOLA PAMPA BAJA S.A.C.	645	1%
18	INCAVO S.A.C.	602	1%
19	SIEMBRA ALTA S.A.C.	452	1%
20	COMPLEJO AGROINDUSTRIAL BETA S.A.	320	0.4%
21	AGRÍCOLA DON RICARDO S.A.C.	301	0.4%
22	GRUPO ASICA	280	0.4%
23	AGRÍCOLA CHAPI S.A.	237	0.3%
24	AGRONEGOCIOS LA GRAMA S.A.C.	237	0.3%
25	FRUGLOBE S.A.C	215	0.3%
26	SUN FRUITS EXPORT S.A.	151	0.2%
27	AGROPECUARIA SAN RAMÓN S.A.C.	129	0.2%
28	EUROFRESH PERU S.A.C	125	0.2%
29	DOMINUS S.A.C.	43	0.1%
30	NEGOCACERES S.A.C.	39	0.0%
31	OTROS EXPORTADORES	6,145	8%
	TOTAL EXPORTACIONES A ESTADOS UNIDOS	78,418	100%

PRINCIPALES EXPORTADORES DE PALTA HASS A EEUU 2020 POR SEMANA TM

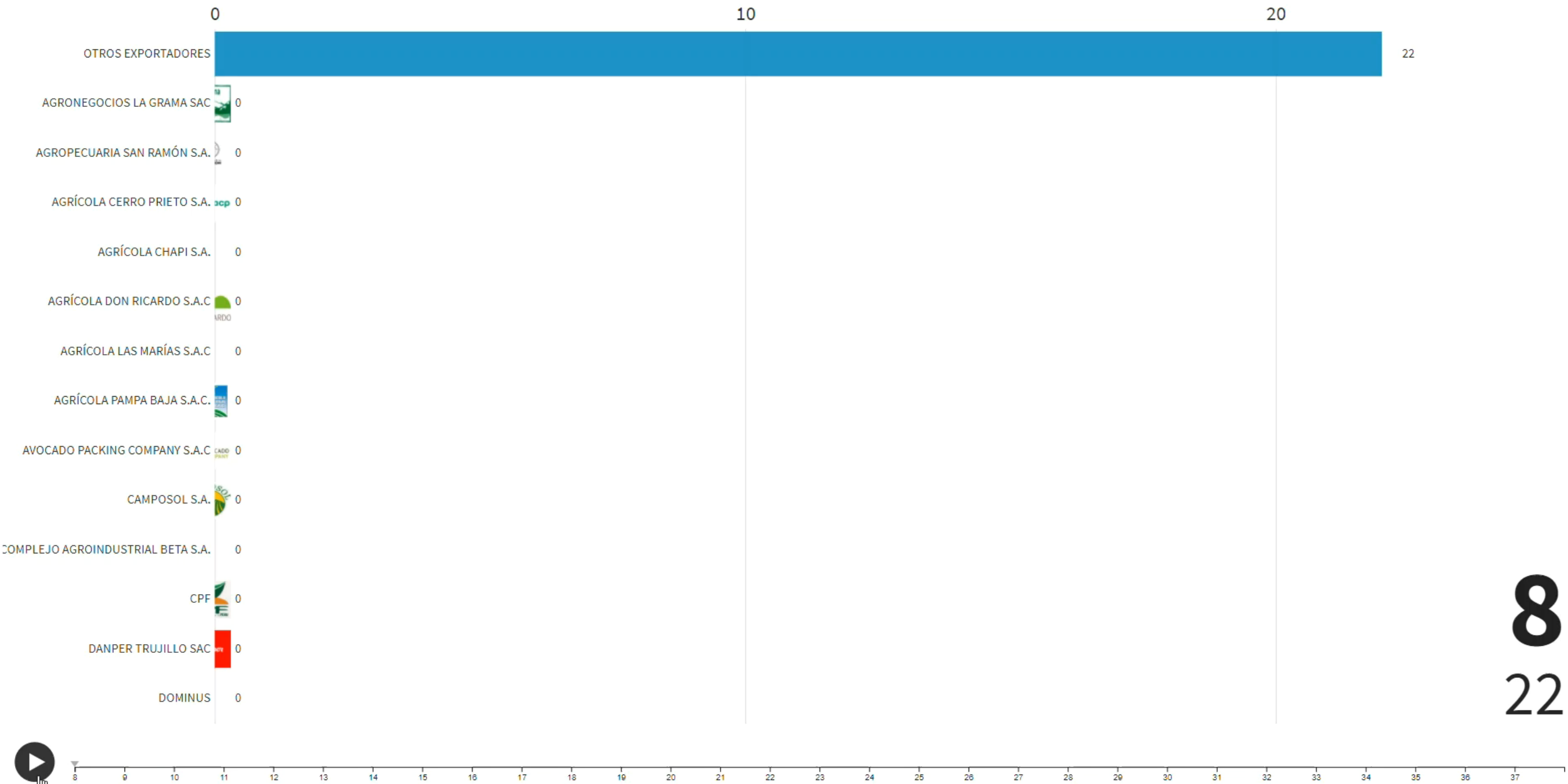

8
22



Fuente: ProHass

REPRESENTATIVIDAD DE PALTA HASS PERUANA EN EEUU POR SEMANA DE ARRIBO 2020 TM

■ MÉXICO ■ CALIFORNIA ■ PERÚ ■ CHILE ■ COLOMBIA

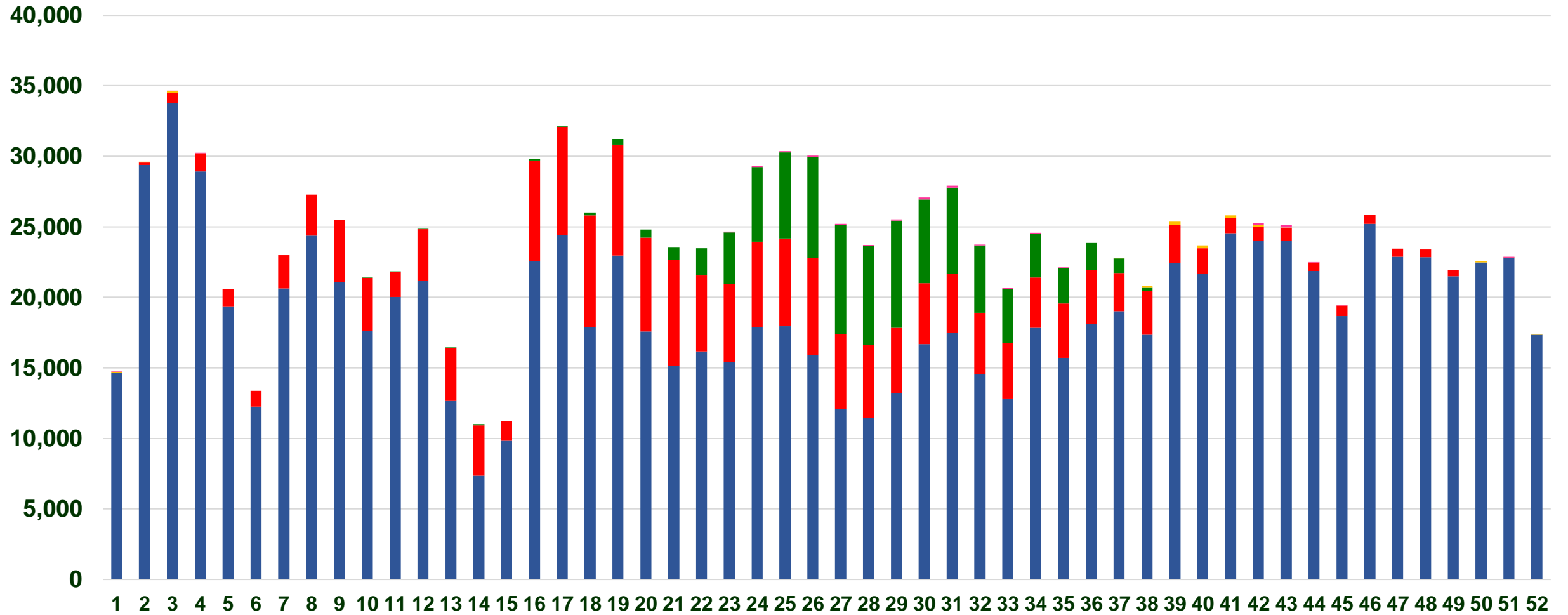

TOTAL EEUU TM	MEXICO	CALIFORNIA	PERU	COLOMBIA	CHILE
1,244,005	80%	13%	6%	0.90%	0.10%

EXPORTACIÓN DE PALTA HASS A EEUU POR PAIS Y SEMANA DE ARRIBO TM

Fuente: HAB - ProHass



ASIA

EXPORTACIÓN DE PALTA HASS A ASIA 2015 – 2020 TM

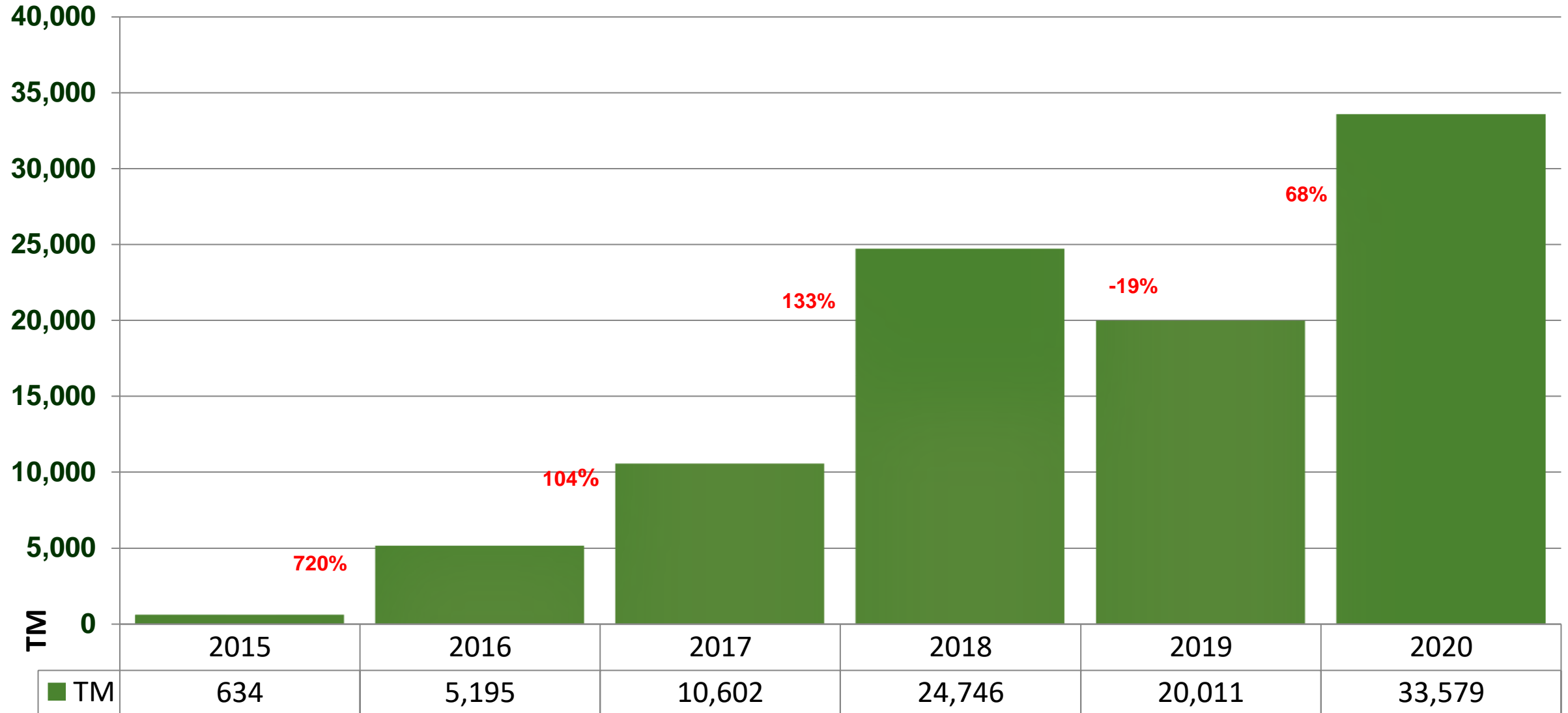

EXPORTACIÓN PALTA HASS A ASIA POR DESTINO 2015 – 2020 TM

■ 2015 ■ 2016 ■ 2017 ■ 2018 ■ 2019 ■ 2020

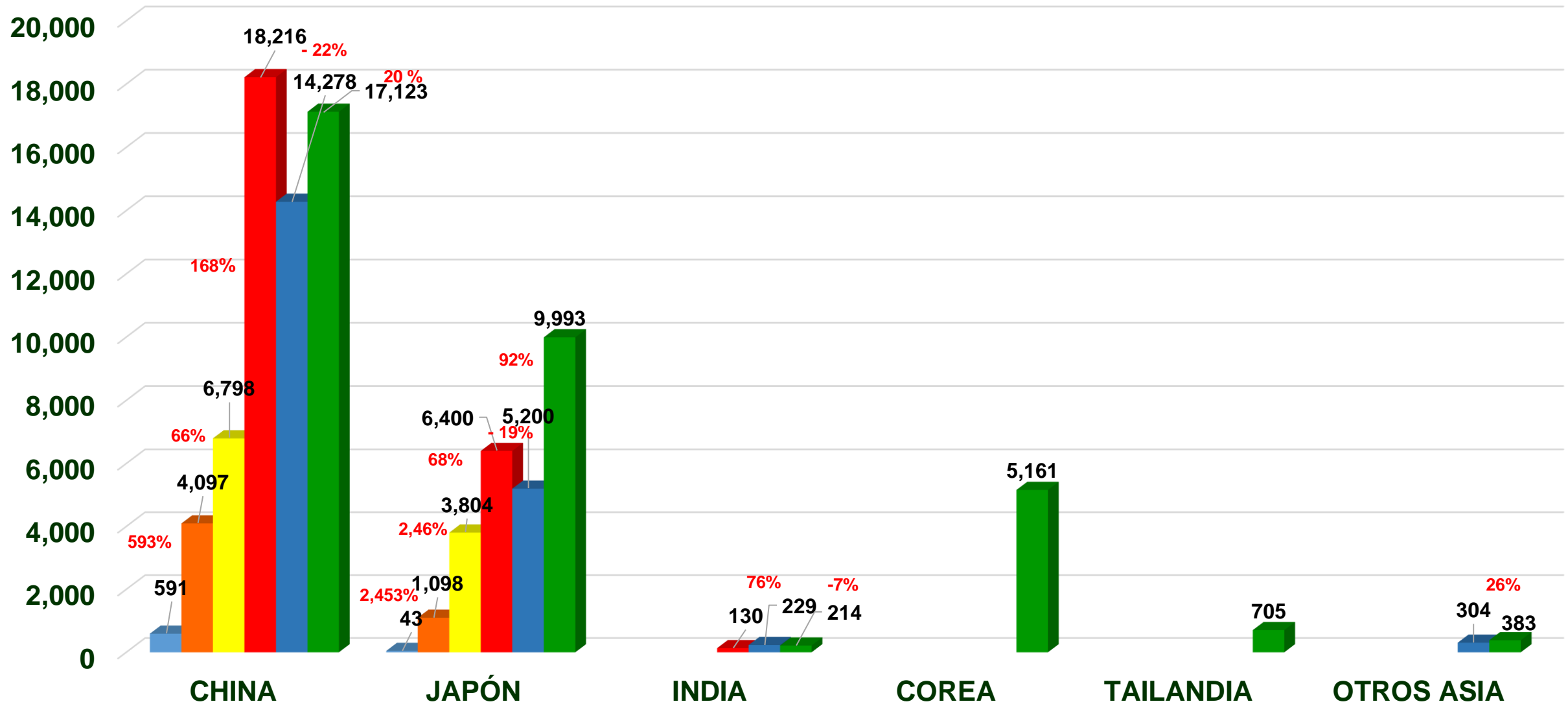

EXPORTACION TOTAL DE PALTA HASS A ASIA POR EMPRESA EXPORTADORA 2020 - TM

Nº	EXPORTADORES	ASIA TONELADAS	%
1	AVOCADO PACKING COMPANY S.A.C.	8,532	25%
2	WESTFALIA FRUIT PERÚ S.A.C.	4,532	13%
3	CAMPOSOL S.A.	4,308	13%
4	DROKASA	1,436	4%
5	AGROINDUSTRIAL ESTANISLAO DEL CHIMU S.A.C.	845	3%
6	VIRU S.A.	824	2%
7	AGRÍCOLA CHAPI S.A.	612	2%
8	SAN MIGUEL FRUIT PERÚ S.A.	566	2%
9	AGRÍCOLA PAMPA BAJA S.A.C.	508	2%
10	EL PARQUE PERÚ S.A.C.	465	1%
11	FRUGLOBE S.A.C	433	1%
12	AGRÍCOLA CERRO PRIETO S.A.	401	1%
13	COMPLEJO AGROINDUSTRIAL BETA S.A.	373	1%
14	CONSORCIO DE PRODUCTORES DE FRUTAS - CPF	306	1%
15	CORPORACION AGRÍCOLA OLMOS S.A.	211	1%
16	TAL S.A.	173	1%
17	INCAVO S.A.C.	169	1%
18	PHOENIX FOODS S.A.C.	148	0.4%
19	AGROPECUARIA SAN RAMÓN S.A.C.	128	0.4%
20	COORPORACION FRUTICOLA DE CHINCHA S.A.C.	127	0.4%
21	CORPORACIÓN AGROLATINA S.A.C.	117	0.3%
22	SUN FRUITS EXPORT S.A.	98	0.3%
23	AGRÍCOLA LAS MARIÁS S.A.C.	84	0.3%
24	HASS PERU S.A.	66	0.2%
25	DANPER TRUJILLO S.A.C.	63	0.2%
26	AGRONEGOCIOS LA GRAMA S.A.C.	63	0.2%
27	NEGOCACERES S.A.C.	61	0.2%
28	SOCIEDAD AGRICOLA DON LUIS S.A.	46	0.1%
29	AGRÍCOLA DON RICARDO S.A.C.	42	0.1%
30	GREENLAND S.A.C.	42	0.1%
31	PROCESADORA LARAN S.A.C.	21	0.1%
32	GRUPO ASICA	21	0.1%
33	PROMOTORA DE SERVICIOS LAMBAYEQUE S.A.C.	21	0.1%
34	AGROINDUSTRIA CAMPO VERDE S.A.C.	3	0.01%
35	OTROS EXPORTADORES	7,730	23%
	TOTAL EXPORTACIONES A ASIA	33,579	100%

PRINCIPALES EXPORTADORES DE PALTA HASS A ASIA 2020 POR SEMANA TM

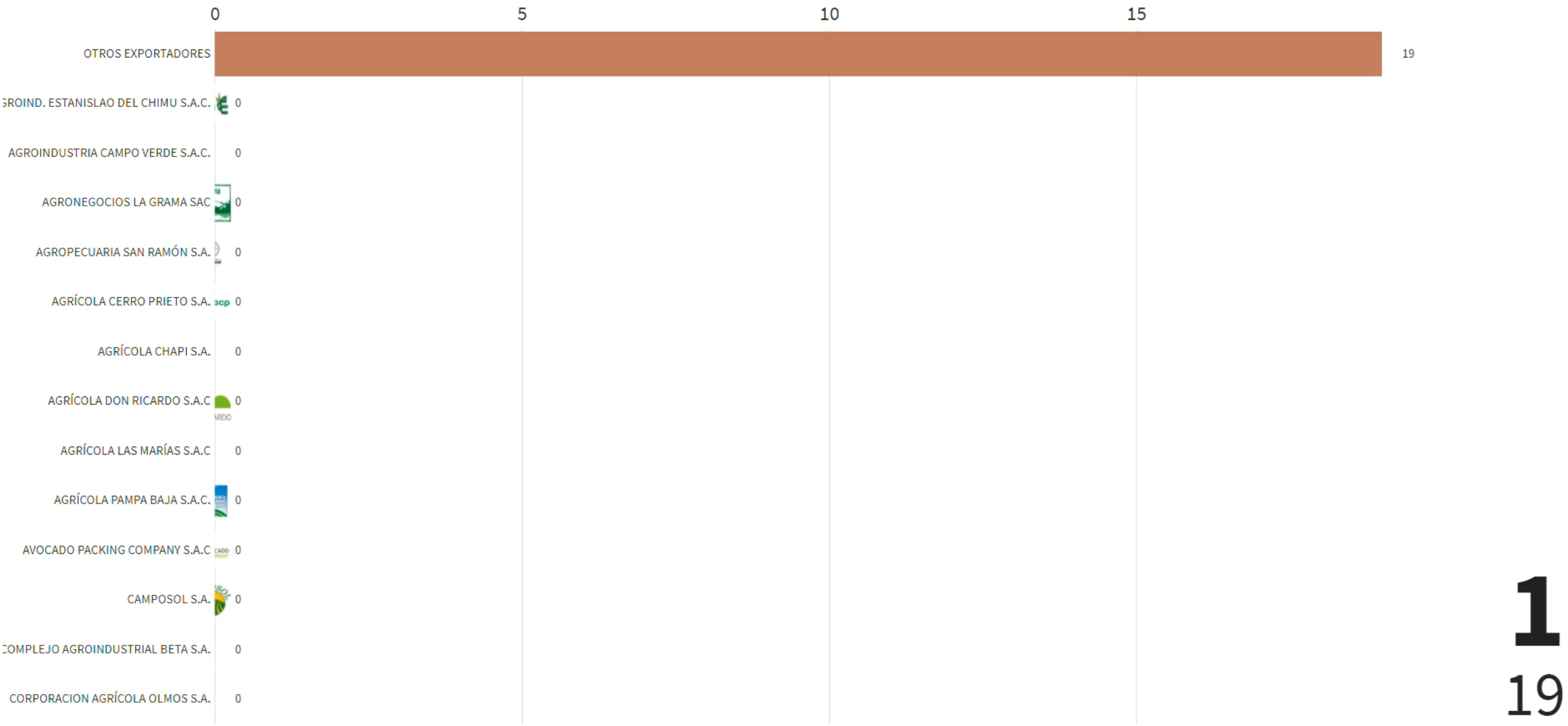

1
19



OTROS AMÉRICA

EXPORTACIÓN PALTA HASS A AMÉRICA 2015 – 2020 TM

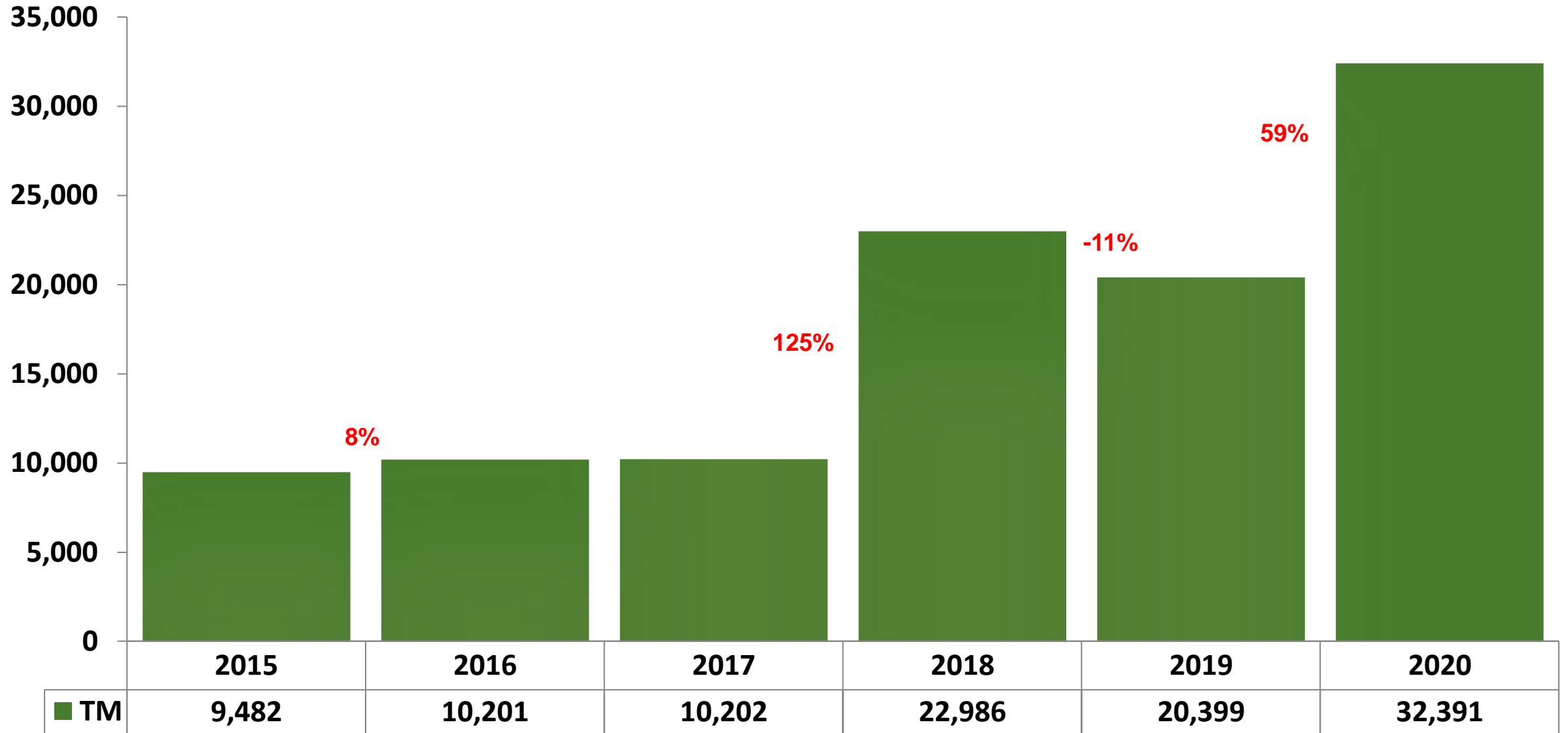

EXPORTACIÓN PALTA HASS A AMÉRICA POR DESTINO 2015 – 2020 TM

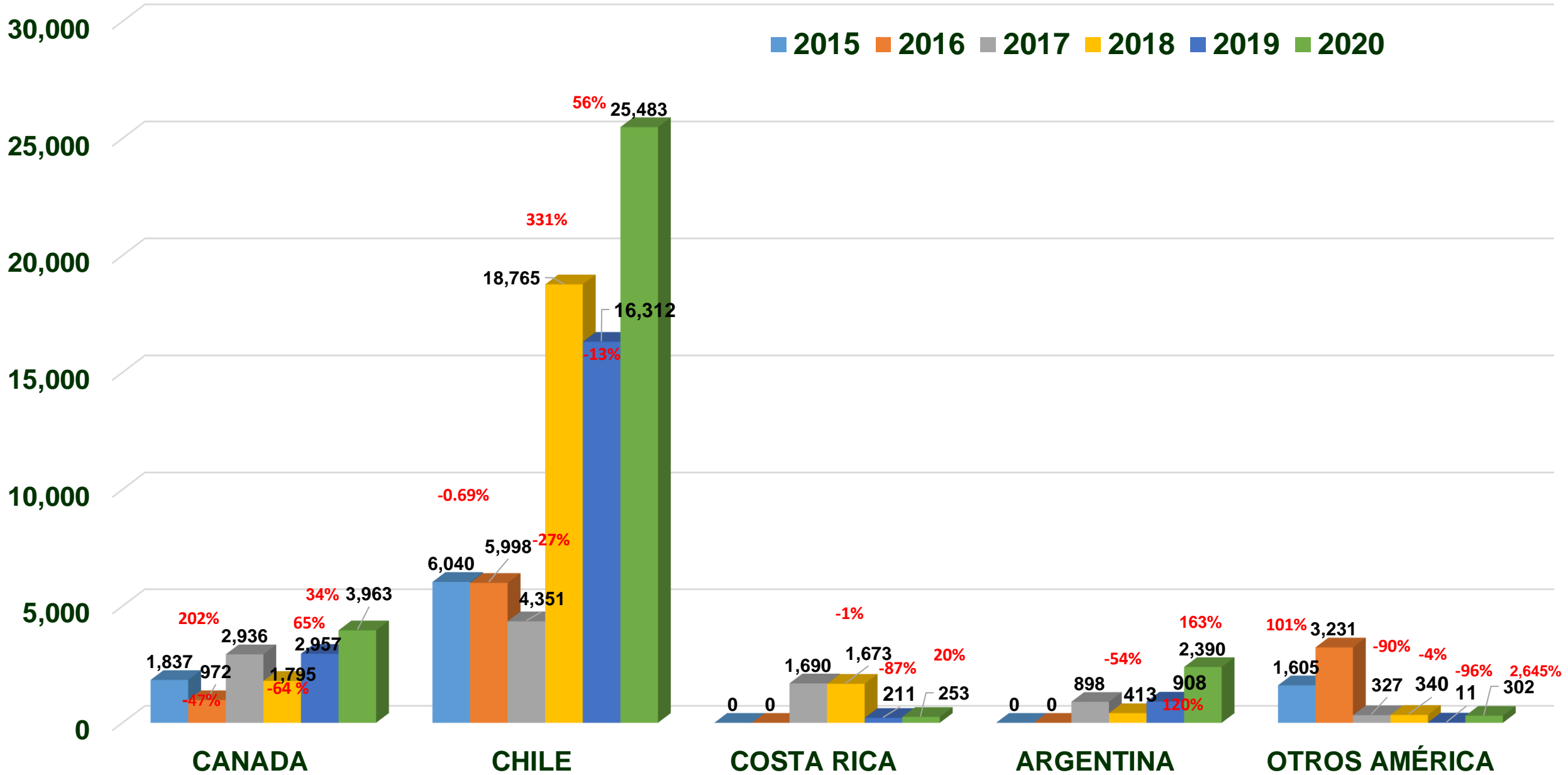

EXPORTACION TOTAL DE PALTA HASS A AMERICA POR EMPRESA EXPORTADORA 2020 - TM

Nº	EXPORTADORES	AMERICA TONELADAS	%
1	AGRÍCOLA CERRO PRIETO S.A.	3,421	11%
2	WESTFALIA FRUIT PERÚ S.A.C.	3,062	9%
3	AVOCADO PACKING COMPANY S.A.C.	1,584	5%
4	AGRÍCOLA PAMPA BAJA S.A.C.	1,373	4%
5	DROKASA	1,225	4%
6	SIEMBRA ALTA S.A.C.	1,098	3%
7	EL PARQUE PERÚ S.A.C.	1,077	3%
8	AGRÍCOLA CHAPI S.A.	929	3%
9	AGRÍCOLA LAS MARIÁS S.A.C.	908	3%
10	GREENLAND S.A.C.	908	3%
11	NEGOCACERES S.A.C.	878	3%
12	CAMPOSOL S.A.	697	2%
13	HASS PERU S.A.	681	2%
14	AGROPECUARIA SAN RAMÓN S.A.C.	612	2%
15	CONSORCIO DE PRODUCTORES DE FRUTAS - CPF	570	2%
16	COMPLEJO AGROINDUSTRIAL BETA S.A.	435	1%
17	CORPORACIÓN AGROLATINA S.A.C.	422	1%
18	AGROINDUSTRIAL ESTANISLAO DEL CHIMU S.A.C.	359	1%
19	PROCESADORA LARAN S.A.C.	296	1%
20	INCAVO S.A.C.	232	1%
21	COORPORACION FRUTICOLA DE CHINCHA S.A.C.	211	1%
22	SUN FRUITS EXPORT S.A.	193	1%
23	SAN MIGUEL FRUIT PERÚ S.A.	169	1%
24	TAL S.A.	169	1%
25	DANPER TRUJILLO S.A.C.	169	1%
26	EUROFRESH PERU S.A.C	139	0.4%
27	SOCIEDAD AGRICOLA DON LUIS S.A.	114	0.4%
28	PLANTACIONES DEL SOL S.A.C.	106	0.3%
29	CORPORACION AGRÍCOLA OLMOS S.A.	106	0.3%
30	AGRÍCOLA BGS S.A.C.	97	0.3%
31	SOCIEDAD AGRÍCOLA SATURNO S.A.	43	0.1%
32	VIRU S.A.	42	0.1%
33	PROMOTORA DE SERVICIOS LAMBAYEQUE S.A.C.	42	0.1%
34	AGROINDUSTRIA CAMPO VERDE S.A.C.	31	0.1%
35	VERDEFLORES S.A.C.	21	0.1%
36	OTROS EXPORTADORES	9,971	31%
	TOTAL EXPORTACIONES A AMÉRICA	32,391	100%

No incluye Estados Unidos de America.

Fuente: ProHass

PRINCIPALES EXPORTADORES DE PALTA HASS A AMÉRICA 2020 POR SEMANA TM

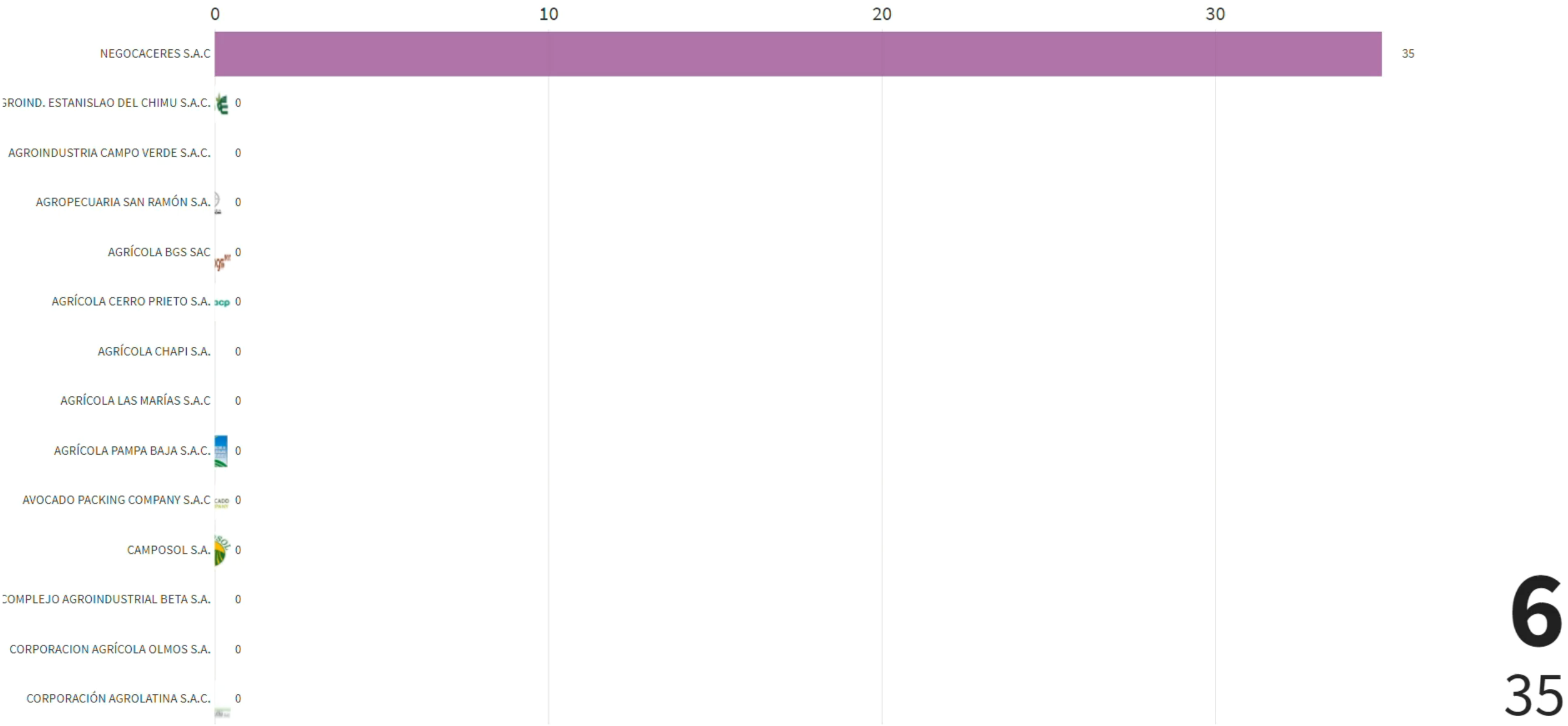

6
35



Fuente: ProHass

GRACIAS